

Paulo Porto

CÂMARA MUNICIPAL DE CASCAVEL

Recebi em 14/05/14

Kleide S. Mayer
Diretora de Planejamento e Apoio às Sessões



GOVERNO DO PARANÁ

Ofício n.º 147/2014 – IAP/ERCAS – JP
2014

Cascavel, 06 de maio de

Senhor Presidente,

CÂMARA MUNICIPAL DE CASCAVEL

Lido em 13/05/14

Gugu Bueno
Vereador - 1º Secretário

Em atenção ao vosso ofício n.º 116/2014 – SEC/CMC, protocolado sob n.º 13.169.237-4, expedido dia 16 de abril de 2014, referente ao Requerimento n.º 88/2014, temos a informar o que segue:

- 01 – Não temos conhecimento de abertura de estrada no endereço citado.
- 02 – Pesquisamos em nossos arquivos e não consta nenhum pedido de licença ambiental efetuado pela proprietária ou município de Cascavel. Consequentemente não há licença ou autorização ambiental.
- 03 – Diante do exposto, em 05 de maio de 2014 realizamos vistoria na propriedade da Sra. INDIA NARA PADOVANI, situada na PR-180, proximidades do Km-02, zona rural do município e comarca de Cascavel/PR.
- 04 – Observamos que foi aberta uma estrada dentro do imóvel para dar acesso ao Autódromo Internacional de Cascavel. Nesta estrada não foi constada supressão de vegetação nativa ou corte isolado de árvores. A estrada está interditada por um portão e valeta.
- 05 – A estrada foi aberta junto à rede (faixa de servidão) de energia elétrica de alta tensão e margeando a vegetação nativa.

06 – Informamos que a proprietária do imóvel foi autuada em 28 de outubro do 2013, Auto de Infração Ambiental nº 109759 – 109761, por abertura de estrada dentro deste imóvel.

07 – Anexo material fotográfico referente a estrada vistoriada, AIA citados no item nº 06, com os devidos relatórios das autuações.

Sendo o que se apresenta para o momento, colocamo-nos a disposição para esclarecimentos que se fizerem necessários.

Atenciosamente,



Álvaro Lúcio Nunes

Chefe Regional de Cascavel

Senhor Marcio Pacheco

Presidente da Câmara Municipal de Cascavel

Rua Pernambuco, 1843 - Centro

Cascavel - PR

OFÍCIO Nº 116/2014 – CÂMERA MUNICIPAL DE CASCAVEL

Nas fotos abaixo podemos observar a estrada aberta junto a rede elétrica de alta tensão e margeando a vegetação nativa.

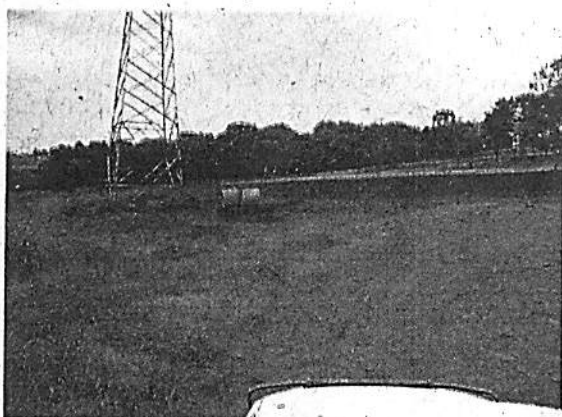
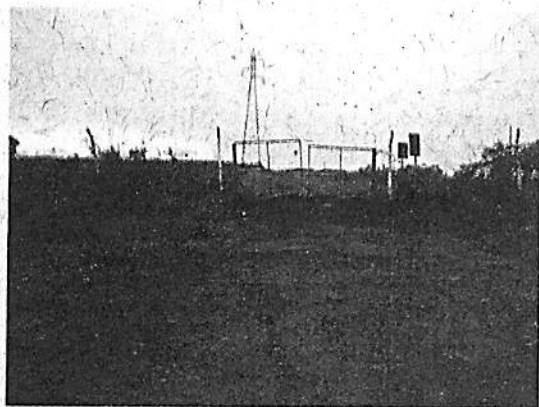

PARANÁ GOVERNO DO ESTADO		INSTITUTO AMBIENTAL DO PARANÁ IAP	
01 AUTO DE INFRAÇÃO AMBIENTAL Nº 109761		CEP 85812-020 - CASCAVEL - PARANÁ RUA MATO GROSSO, 3401 ECOTURISMO REGIONAL DE CASCAVEL - IAP CARIMBO COM ENDEREÇO DO IAP REGIONAL	
03 EQUIPE NÚMERO 05-FR038		04 DATA DO VENCIMENTO 28 OUT 2013	
05 DATA DA LAVATURA DO AUTO O prazo para apresentação de defesa administrativa ou pagamento da multa é 20 (vinte) dias a contar da presente data, sob pena de inscrição em dívida ativa.		DATA - 28 OUT 2013	
06 NOME DO AUTUADO INDIA JARA PADOVANI		07 FILIAÇÃO INDIA JARA PADOVANI	
08 CPF 555.173.408-97		09 CNPJ INDIA JARA PADOVANI	
11 NATURALIDADE CASCAVEL - PR		12 RG 3.551.149-0	
13 ESTADO CIVIL VIVEL		14 ENDEREÇO (LOGRADOURO) CASCAVEL - PR	
15 NÚMERO 9313		16 COMPLEMENTO RUA CONDIZIA	
17 BAIRRO CENTRO		18 DISTRITO CENTRO	
19 FONE 9917.6866		20 CAIXA POSTAL CENTRO	
21 CEP 85.812-020		22 MUNICÍPIO CASCAVEL - PR	
23 UF PR		24 LOCAL DA INFRAÇÃO CASCAVEL - PR	
25 MUNICÍPIO DA INFRAÇÃO CASCAVEL - PR		26 COORDENADA UTM X DO LOCAL DA INFRAÇÃO (E) CASCAVEL - PR	
27 COORDENADA UTM Y DO LOCAL DA INFRAÇÃO (N) CASCAVEL - PR		28 DESCRIÇÃO SUCINTA DA INFRAÇÃO ESTADO 555.173.408-97 - 123-025878 UTM - 1930878	
29 INFRAÇÃO DE ACORDO COM O ART. 1º, SEÇÃO IV DE VERGUEIRO 10		30 INFRAÇÃO DE ACORDO COM O ART. 1º, SEÇÃO IV DE VERGUEIRO 10	
31 VALOR DA MULTA POR EXTENSO R\$ 5.000,00 (cinco mil reais)		32 SIMULADO R\$ 5.000,00 (cinco mil reais)	
33 TIPO 34 LAUREI O PRESENTE TERMO DE ACORDO COM A DESCRIÇÃO ABAIXO:		35 NOME DA PRIMEIRA TESTEMUNHA HAMILTON B. SILVA	
36 NOME DO RECEBEDOR DO AIA INDIA JARA PADOVANI		37 ENDEREÇO HAMILTON B. SILVA	
38 RG 3.551.149-0		39 CPF 555.173.408-97	
40 ASSINATURA INDIA JARA PADOVANI		41 ASSINATURA INDIA JARA PADOVANI	
42 NOME DA SEGUNDA TESTEMUNHA INDIA JARA PADOVANI		43 NOME DO AGENTE AUTUANTE INDIA JARA PADOVANI	
44 ENDEREÇO CASCAVEL - PR		45 ENDEREÇO CASCAVEL - PR	
46 ASSINATURA CASCAVEL - PR		47 ASSINATURA DO AGENTE AUTUANTE CASCAVEL - PR	



GOVERNO DO PARANÁ

RELATÓRIO DE AUTUAÇÃO



Nº Protocolo: 12.193.201-6

Nome do Autuado: INDIA NARA PADOVANI

CPF: 555.173.409-97

Endereço: Rua Londrina nº 2312, centro – Município de Cascavel/PR

Condições Socioeconômicas do Autuado: Se Pessoa Física (Escolaridade, Profissão, Estado Civil, Se é Proprietário, Etc.), Se Pessoa Jurídica (Atividade, Porte da Empresa, Etc.).

Trata-se de pessoa esclarecida, com posses, viúva, agricultora, com 3º Grau completo. Proprietária do imóvel, onde ocorreu o dano ambiental.

Caracterização da Infração

AIA nº: 109761

Termos: Embargo nº 109761

Endereço: Estrada São Salvador, fundos do bairro Cascavel Velho – Zona rural

Município: Cascavel/PR

Coordenadas: 22 – J – 258739 UTM - 7230878

Descrição da Infração:

Supressão de vegetação nativa, secundária em estágio avançado de regeneração em área considerada de preservação permanente.

Área correspondente a 0,1170 hectares.

Artigo: 70 da Lei Federal nº 9.605/98 e 43 do Decreto federal nº 6.514/08

Valor da Multa: R\$ 5.000,00 (cinco mil reais)

Caracterização do Dano: Informar a dimensão do dano/ qualidade, impactos sobre recursos hídricos, fauna, solos, tipologia da vegetação, proximidade de UC, locais interesse cultural/ histórico, infra-estrutura.

Em atendimento a denúncia nº 34477, formulada em 25 de setembro de 2013, junto ao IAP, em 24/10/2013, nos deslocamos até o endereço acima citado onde constatamos os fatos e foram tomadas as providências legais cabíveis. O local possui relevo s ondulado, com declives variando entre 08 a 20%. O dano ambiental ocorre no Bioma Mata Atlântica – Floresta Ombrófila Mista. Bacia Hidrográfica Rio Iguaçu. Não está localizada a próximo a Unidade de Conservação e não faz parte de manancial de abastecimento público. No local onde ocorreu o dano a ambiental, está ocorrendo erosão laminar.

Trata-se de abertura de estrada rural para dar acesso a outro imóvel que não é de propriedade da autuada.

Avaliação do Dano:

Sim ☒ Não ☐

Possibilidade Reparação do Dano

Sim ☒ Não ☐**Metodologia de recuperação:** Informar procedimentos necessários para a recuperação do dano. (ex: contenção de processos erosivos, revegetação, abandono da área, etc.). Ou não sendo necessária a reparação, descrever quais as condições que se encontrava a área e o por que de tal decisão.

Entendemos que cabe firmar Termo de Compromisso. Orientamos a infratora em propor na sua defesa.

Croqui: Vide anexo.

Providências Administrativas Adotadas: Lavrado AIA e demais providências.

Anexos: Material fotográfico.

Nome do Agente Fiscal:
SÉRGIO ANTONELLO
Data: Cascavel, 29/10/2013

Assinatura:

AUTO DE INFRAÇÃO AMBIENTAL

CARIMBO COM ENDEREÇO DO IAP REGIONAL



Instituto Ambiental do Paraná
ESCRITÓRIO REGIONAL DE CASCAVEL - IAP
RUA MATO GROSSO, 2481
CEP 85812-000 - CASCAVEL - PARANÁ



01 AUTO DE INFRAÇÃO AMBIENTAL

02 CÓDIGO DA UNIDADE/CONVÊNIO

Nº 109759

-

SISTEMA INTEGRADO DE DOCUMENTOS
GOV. PARANÁ NUM. 12.193.200-8

03 EQUIPE NÚMERO

04 DATA DO VENCIMENTO

DATA- 28 OUT 2013

05- ERIAS

17-11-2013

O prazo para apresentação de defesa administrativa ou pagamento da multa é 20 (vinte) dias a contar da presente data, sob pena de inscrição em dívida ativa.



05 DATA DA LAVRATURA DO AUTO

DIA

MES

ANO

HORA

28

OUTUBRO

2013

10:42

06 NOME DO AUTUADO

INDIA NARA PADOVANI

07 FILIAÇÃO

ORLANDO JOSÉ PADOVANI e VILMA LETÍCIA PADOVANI

08 CPF

09 CNPJ

10 INSCRIÇÃO ESTADUAL

SSS. 173.401-97

-

-

11 NATURALIDADE

12 RG

13 ESTADO CIVIL

CASCAVEL - PR

3.551.144-0 SSP/PR

VÍDUA

14 ENDEREÇO (LOGRADOURO)

RUA LONDREIRA

15 NÚMERO

2318

16 COMPLEMENTO

CASA

17 BAIRRO

centro

18 DISTRITO

-

19 FONE

20 CAIXA POSTAL

21 CEP

22 MUNICÍPIO

23 UF

(45) 3306-0130

85.812-050

CASCAVEL

PR

24 LOCAL DA INFRAÇÃO

25 MUNICÍPIO DA INFRAÇÃO

ELIO SÃO SALVADOR FUNDOS CASCAVEL VELHO

CASCAVEL - PR.

26 COORDENADA UTM X DO LOCAL DA INFRAÇÃO (E)

27 COORDENADA UTM (Y) DO LOCAL DA INFRAÇÃO (N)

22-1-025 8257

UTM - 72307 09

28 DESCRIÇÃO SUCINTA DA INFRAÇÃO

DESMATAR A CONT. RASO FLORESTA NATIVA
EM ESTÁGIO MÉDIO E AVANÇADO DE RECUPERA-
ÇÃO. SEM AUTORIZAÇÃO, NO BOMBA MALA ATLAS
T.C.A.

ÁREA CORRESPONDENTE A 3,35 HECTARES.

29 INFRAÇÃO DE ACORDO COM O

ART.	ITEM/PARÁGRAFO	COM. ART.	ITEM PARÁGRAFO
70	-	-	-

DADO

LEI FEDERAL Nº 4.605/98

ART.	ITEM/PARÁGRAFO	COM. ART.	ITEM PARÁGRAFO
49	5º ÍNICO	-	-

DADO

Decreto FEDERAL Nº 6.514/08

ART.	ITEM/PARÁGRAFO	COM. ART.	ITEM PARÁGRAFO
-	-	-	-

DADO

31 VALOR DA MULTA POR EXTENSO

R\$ 29.000,00 vinte e oito mil reais

32 SIM/NÃO

33 TIPO

34 LAVREI O PRESENTE TERMO DE ACORDO COM A DESCRIÇÃO ABAIXO:

SIM

EMBARGO

Fica embargada uma área de 3,35 hectares. NÃO PODENDO SER USADA PARA QUALQUER FIM.

NÃO

INTERDIÇÃO

NÃO

SUSPENSÃO

35 NOME DA PRIMEIRA TESTEMUNHA

Hamilton B. SILVA

36 NOME DO RECEBEDOR DO AIA

INDIA NARA PADOVANI

37 ENDEREÇO

38 RG

39 CPF

Rua Mato Grosso, 2481, centro, CASCAVEL-PR.

3.551.144-0 SSP/PR

SSS. 173.401-97

40 ASSINATURA

41 ASSINATURA

VIA A. R.

42 NOME DA SEGUNDA TESTEMUNHA

43 NOME DO AGENTE AUTUANTE

Sérgio Antunes

44 ENDEREÇO

45 ENDEREÇO

46 ASSINATURA

47 ASSINATURA DO AGENTE AUTUANTE

Rua Mato Grosso, 2481, centro, CASCAVEL-PR



GOVERNO DO PARANÁ

RELATÓRIO DE AUTUAÇÃO



Nº Protocolo: 12.193.200-8

Nome do Autuado: INDIA NARA PADOVANI

CPF: 555.173.409-97

Endereço: Rua Londrina nº 2312, centro – Município de Cascavel/PR

Condições Socioeconômicas do Autuado: Se Pessoa Física (Escolaridade, Profissão, Estado Civil, Se é Proprietário, Etc.), Se Pessoa Jurídica (Atividade, Porte da Empresa, Etc.).

Trata-se de pessoa esclarecida, com posses, viúva, agricultora, com 3º Grau completo. Proprietária do imóvel, onde ocorreu o dano ambiental.

Caracterização da Infração

AIA nº: 109759

Termos: Embargo nº 109759

Endereço: Estrada São Salvador, fundos do bairro Cascavel Velho – Zona rural

Município: Cascavel/PR

Coordenadas: 22 – J – 258257 UTM - 7231709

Descrição da Infração:

Desmatar à corte raso, floresta nativa, em estágio médio e avançado de regeneração, sem autorização, no Bioma Mata Atlântica.

Área correspondente a 3,35 hectares.

Artigo: 70 da Lei Federal nº 9.605/98 e 49 § único do Decreto federal nº 6.514/08

Valor da Multa: R\$ 28.000,00 (vinte e oito mil reais)

Caracterização do Dano: Informar a dimensão do dano/ qualidade, impactos sobre recursos hídricos, fauna, solos, tipologia da vegetação, proximidade de UC, locais interesse cultural/ histórico, infra-estrutura.

Em atendimento a denúncia nº 34477, formulada em 25 de setembro de 2013, junto ao IAP, em 24/10/2013, nos deslocamos até o endereço acima citado onde constatamos os fatos e foram tomadas as providências legais cabíveis. O local possui relevo suave ondulado e ondulado, com declives variando entre 03 a 20%. O dano ambiental ocorre no Bioma Mata Atlântica – Floresta Ombrófila Mista. Bacia Hidrográfica Rio Iguaçu. Não está localizada a próximo a Unidade de Conservação e não faz parte de manancial de abastecimento público. Em locais onde ocorreu o dano a ambiental, que possui declives mais acentuados está ocorrendo erosão laminar.

Trata-se de abertura de estrada rural para dar acesso a outro imóvel que não é de propriedade da autuada.

Avaliação do Dano:

Sim ☒Não ☐

Possibilidade Reparação do Dano

Sim ☒Não ☐**Metodologia de recuperação:** Informar procedimentos necessários para a recuperação do dano. (ex: contenção de processos erosivos, revegetação, abandono da área, etc.). Ou não sendo necessária a reparação, descrever quais as condições que se encontrava a área e o por que de tal decisão.

Entendemos que cabe firmar Termo de Compromisso. Orientamos o infrator em propor na sua defesa.

Croqui: Não apresentou.

Providências Administrativas Adotadas: Lavrado AIA e demais providências.

Anexos: Material fotográfico.

Nome do Agente Fiscal:
SÉRGIO ANTONELLO
Data: 29/10/2013

Assinatura: