

Planta Baixa - 64,00 m²  
esc: 1/50

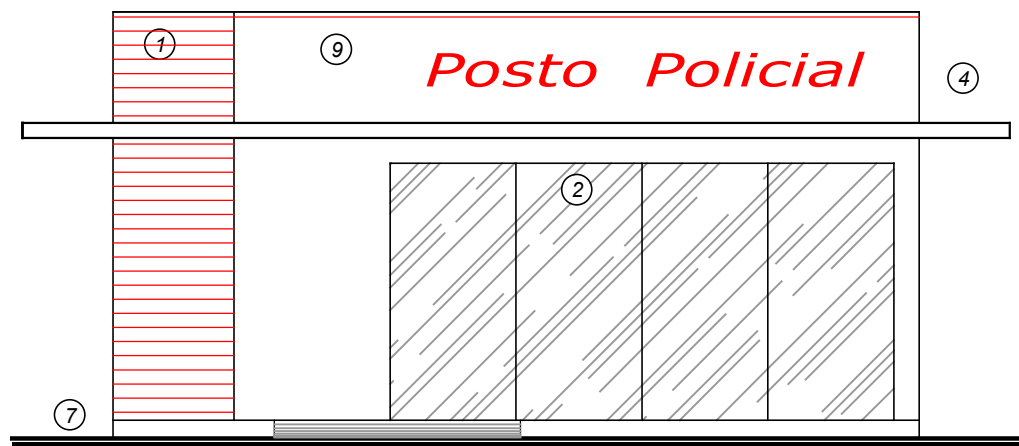

Elevação A  
esc: 1/75

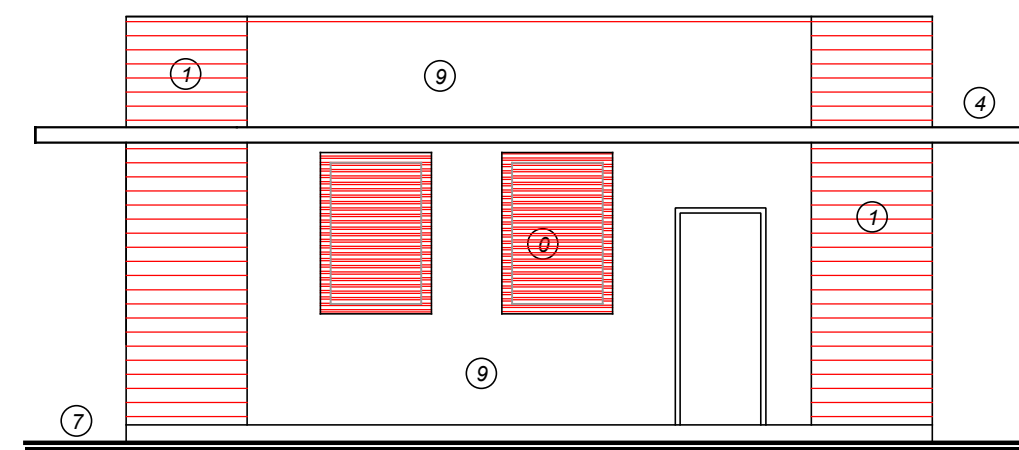

Elevação C  
esc: 1/75

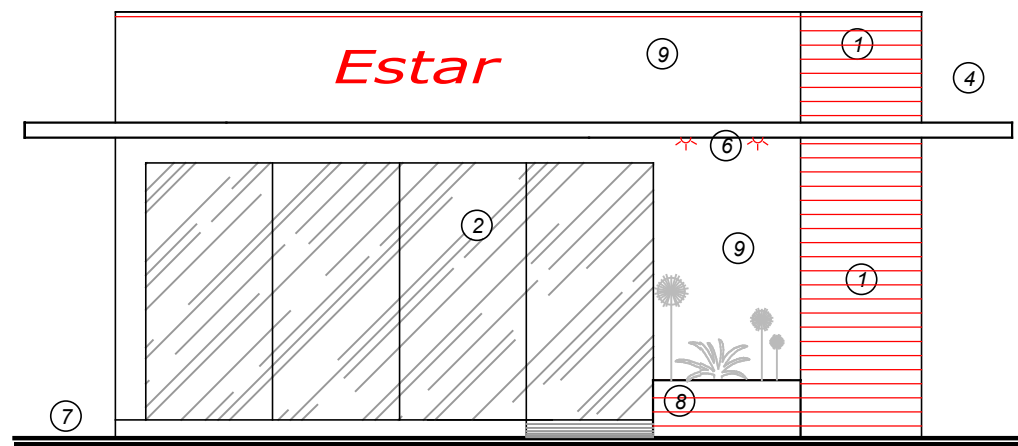

Elevação B  
esc: 1/75

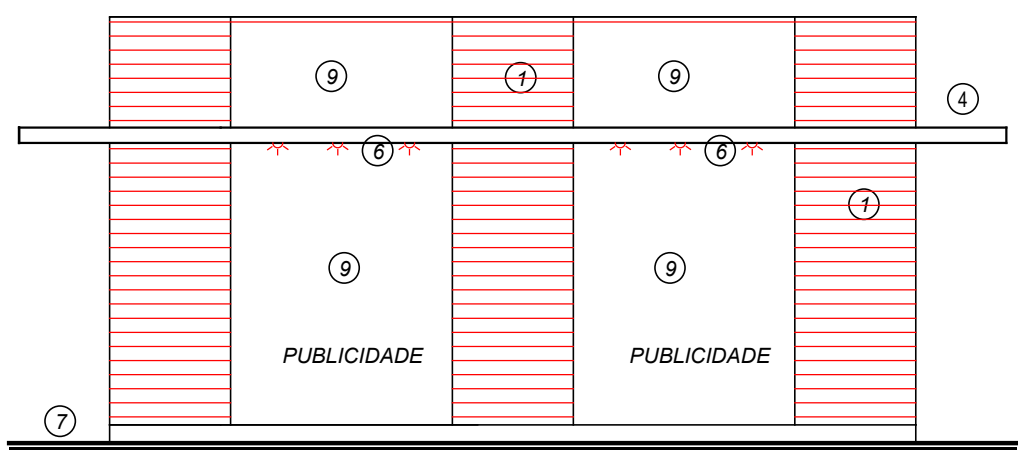

Elevação D  
esc: 1/75

Corte AA  
esc: 1/50

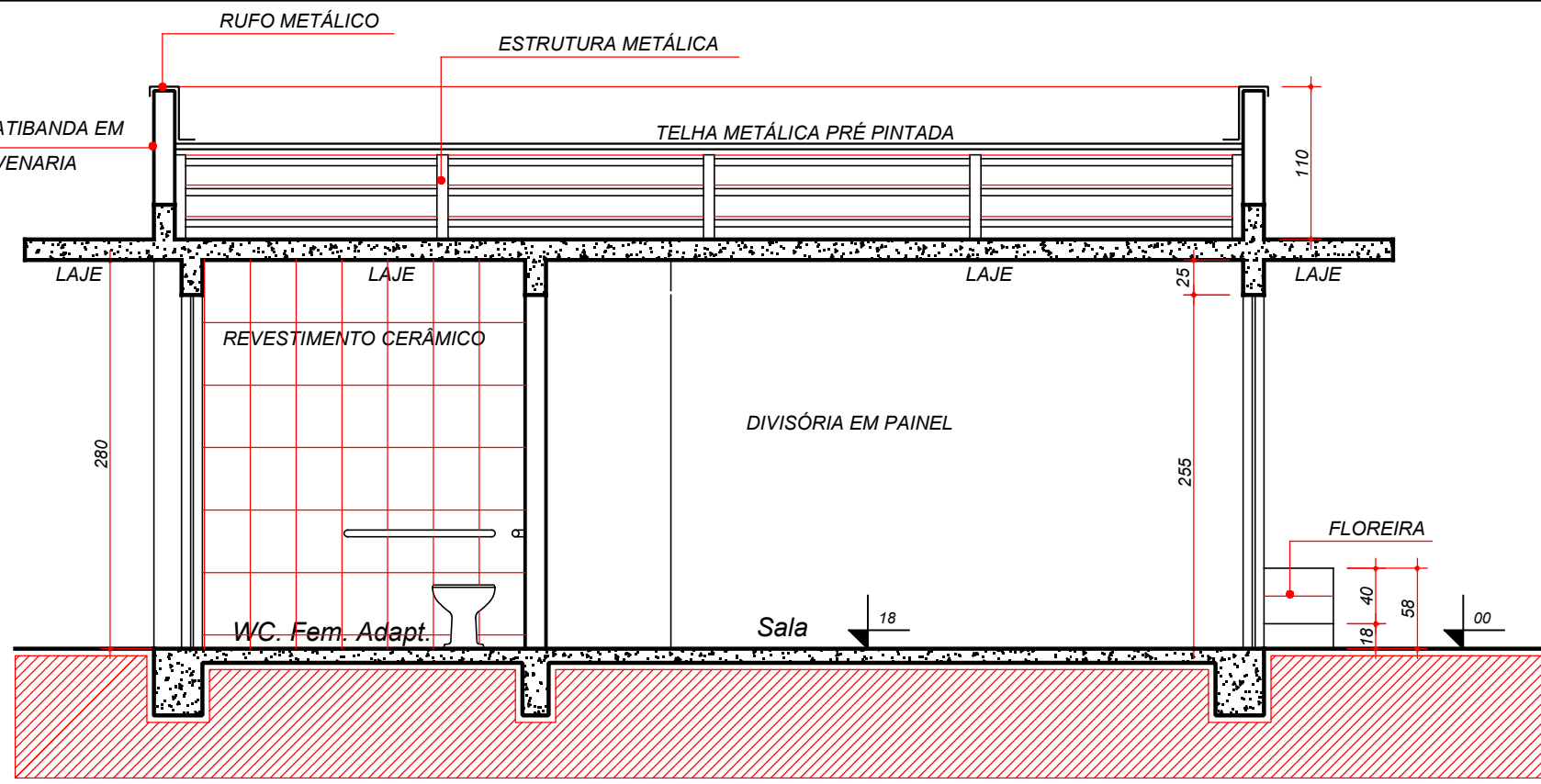

Corte BB  
esc: 1/50

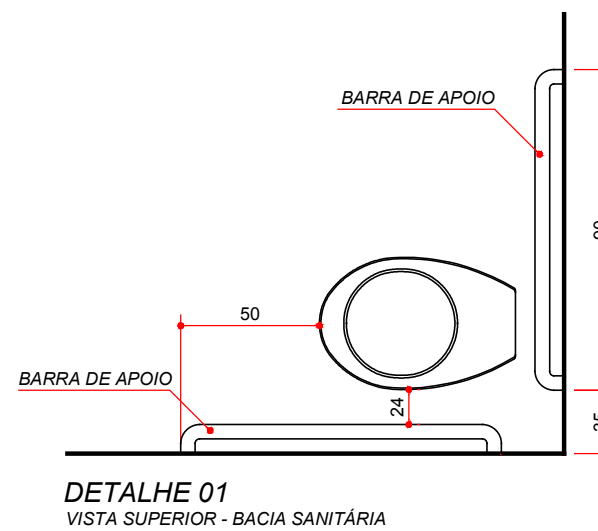
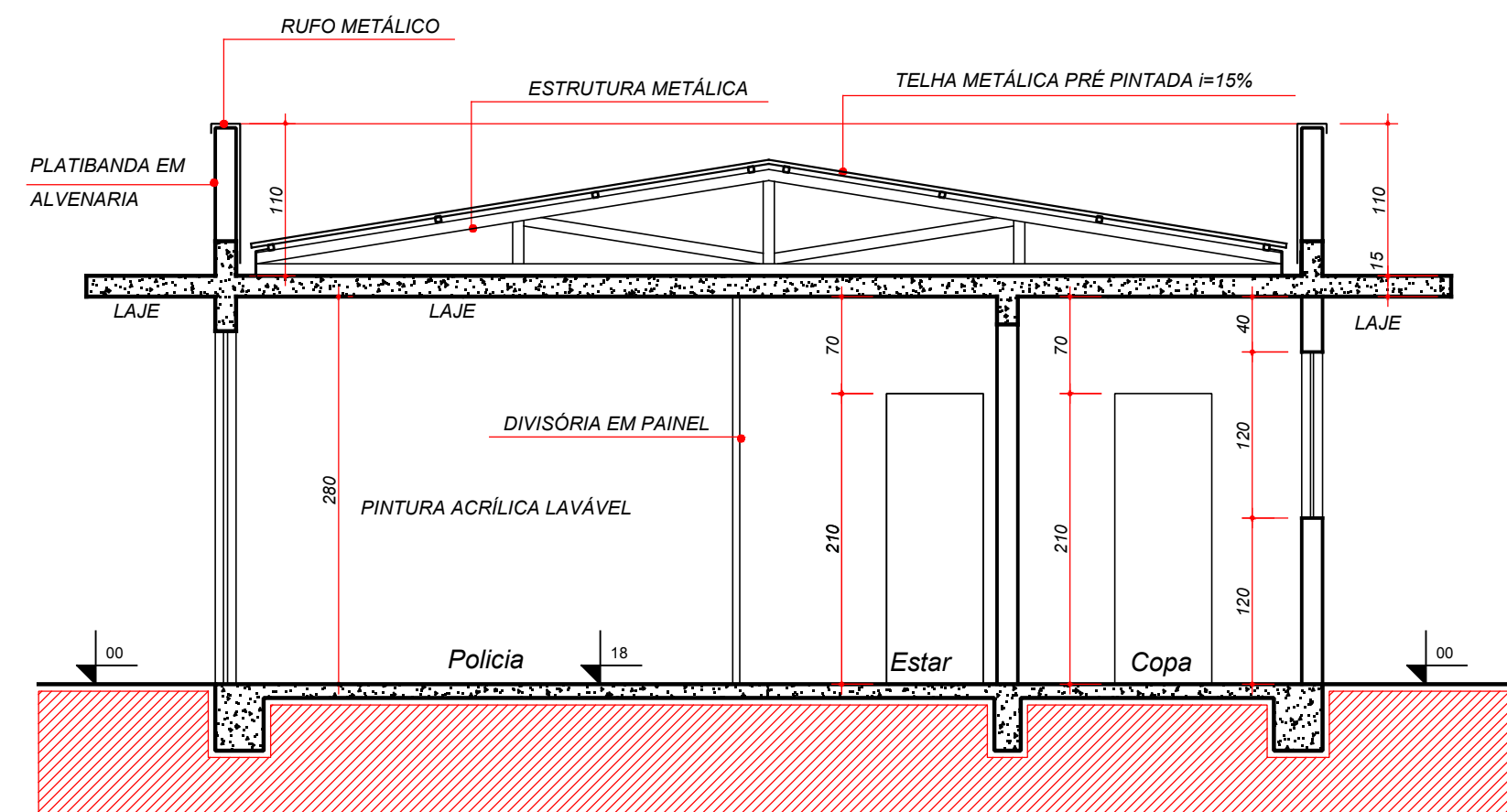

DETALHE 01  
VISTA SUPERIOR - BACIA SANITÁRIA

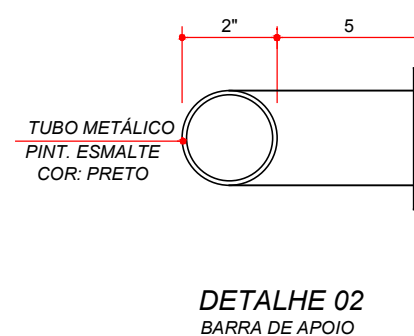

DETALHE 02  
BARRA DE APOIO

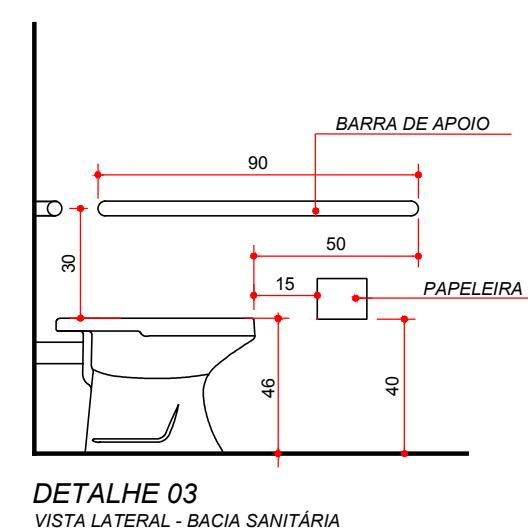

DETALHE 03  
VISTA LATERAL - BACIA SANITÁRIA

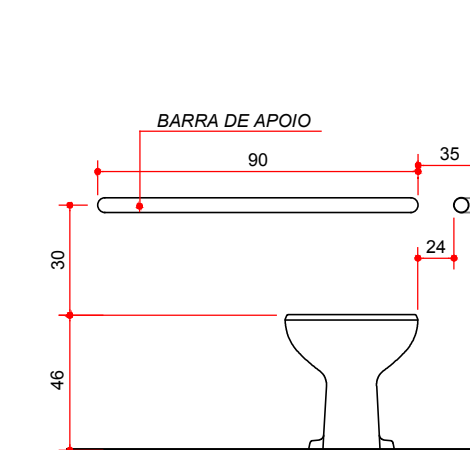

DETALHE 04  
VISTA FRONTAL - BACIA SANITÁRIA

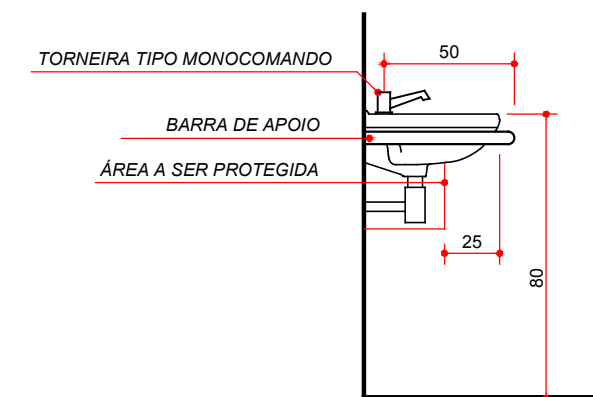

DETALHE 05  
VISTA LATERAL - LAVATÓRIO

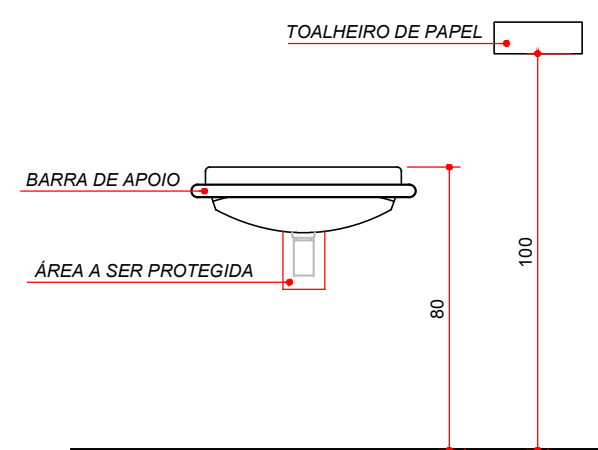

DETALHE 06  
VISTA FRONTAL - LAVATÓRIO

#### ESPECIFICAÇÕES:

- 0- BRISE HORIZONTAL EM ALUMÍNIO COMPOSTO
- 1- REVESTIMENTO EM MADEIRA PLÁSTICA DE 120x13x2,5cm - COR JACARANDA
- 2- ESQUADRIA EM VIDRO TEMPERADO (esp=6mm)
- 4- ALUMÍNIO COMPOSTO
- 6- ILUMINAÇÃO EMBUTIDA
- 7- PINTURA SOB CHAPISCO
- 8- FLOREIRA REVESTIDA EM MADEIRA PLÁSTICA
- 9- PINTURA TEXTURIZADA

Detalhe W.C. Adaptado  
sem escala

Planta de Cobertura  
esc: 1/100

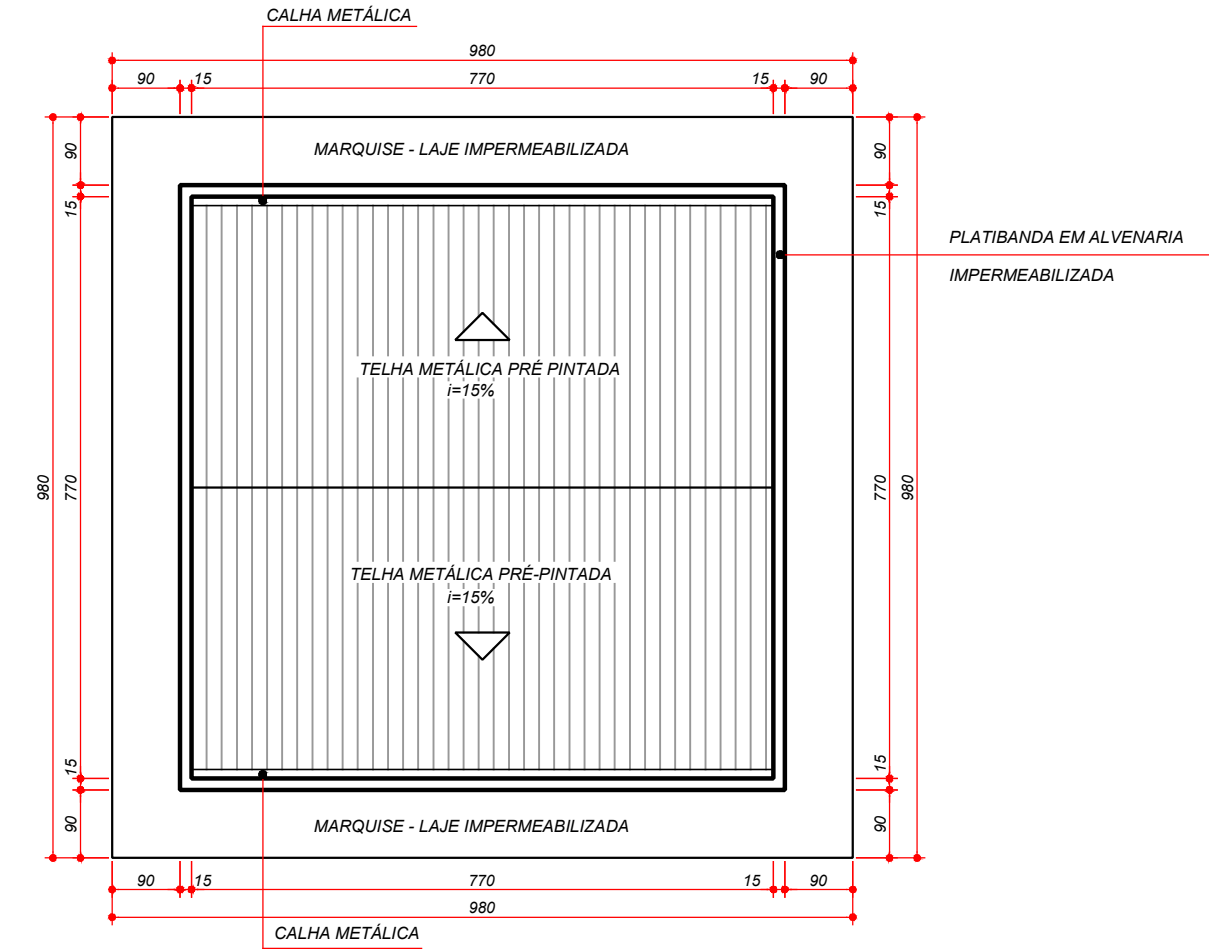

QUADRO DE ESQUADRIAS						
CÓD.	TIPO	QUANT.	MEDIDAS	PEITORIL	MATERIAL	FUNCIONAMENTO
J1	PANELA	02	110X120	120	ALUMÍNIO E VIDRO	2 FOLHAS DE CORRER
P	PORTA	01	80x210	-	ALUMÍNIO	1 FOLHA DE ENROLAR
P1	PORTA	04	70x210	-	MADEIRA	1 FOLHA DE ABRIR
P2	PORTA	02	80x210	-	MADEIRA	1 FOLHA DE ABRIR
P3	PORTA	02	490x255	-	VIDRO TEMP. 10mm	2 FIXAS E 2 DE CORRER
CONSIDERAÇÕES DO PROJETO						
<div>- TODOS OS AMBIENTES DO QUIOSQUE POSSUIRÃO PISO EM PORCELANATO RÚSTICO 45x45cm, COM RODAPÉ DE 7cm DO MESMO MATERIAL. AS RAMPAS SERÃO NO MESMO PORCELANATO, PORÉM CONTENDO CARACTERÍSTICA ANTIDERRAPANTE.</div> <div>- A COMUNICAÇÃO VISUAL (LETREIRO) QUE APARECE NO PROJETO É MERAMENTE ILUSTRATIVA, MAS DEVERÁ OBEDECER A INDICAÇÃO DO LOCAL CONSTANTE NAS FACHADAS.</div> <div>- O DEPÓSITO, DML E SANITÁRIOS TERÃO VENTILAÇÃO POR EXAUSTÃO MECÂNICA (E.M) CONFORME DETALHAMENTO DE PROJETO ESPECÍFICO.</div> <div>- SERÁ PERMITIDO O USO DE UMA UNIDADE DE GÁS, P13, NO INTERIOR DA EDIFICAÇÃO, CONFORME "TERMO DE COMPROMISSO" QUE DEVERÁ SER REALIZADO ENTRE O PROPRIETÁRIO E O CORPO DE BOMBEIROS.</div> <div>- O PROJETO DEVERÁ ATENDER AS NORMAS DE ACESSIBILIDADE DA NBR 9050/2004.</div> <div>- O LOCAL DESCRITO COMO NICHOS PARA PUBLICIDADE SERÁ DESTINADO A ISSO, NO ENTANTO O PROJETO PARA TAL, DEVE SER APROVADO PELOS ARQUITETOS AUTORES DESTE PROJETO.</div> <div>- AS PLATIBANDAS E MARQUIZES DEVERÃO SER IMPERMEABILIZADAS.</div> <div>- AS COBERTURAS DEVERÃO SER EM TELHA METÁLICA PRÉ PINTADA NA COR CINZA.</div> <div>- QUALQUER DÚVIDA EM RELAÇÃO AO PROJETO OU ESPECIFICAÇÃO DE MATERIAL DEVERÁ SER CONTATADA OS ARQUITETOS DA SECRETARIA DE PLANEJAMENTO -SEPLAN- RESPONSÁVEIS PELO PROJETO.</div>						
SEPLAN						
SEPLAN						
SECRETARIA DE PLANEJAMENTO E URBANISMO						
IPPUVEL						
INSTITUTO DE PESQUISA E PLANEJAMENTO DE CASCAVEL						
SETOR DE PLANEJAMENTO						
PROJETO ARQUITETÔNICO						
PROJETO / OBRA : REURBANIZAÇÃO CALÇADÃO AVENIDA BRASIL (POSTO POLICIAL E ESTACIONAMENTO REGULAMENTADO -ESTAR-)			ENDEREÇO DA OBRA: AV. BRASIL		PROTOCOLO	
PROPRIETÁRIO:  MUNICÍPIO DE CASCAVEL			EXECUTOR DA OBRA:		PRONÓIA	
RESPONSÁVEL TÉCNICO:  ARQª DEBORA C. GOMES DE CAMARGO CAU - A26781-3  ARQª JULIANA BIANCA WAGNER CAU - A49816-5  ARQª FABIANE CENI CAU - A45988-7  ARQª SABRINA BRINGHENTI CAU - A85229-6  ARQ. ROBERTO LUIZ DE CARLI CAU - A49277-9			CONTEÚDO: PLANTA BAIXA ELEVACÃO A ELEVACÃO B ELEVACÃO C ELEVACÃO D CORTE AA CORTE BB PLANTA DE COBERTURA DETALHES		19/43	
					ESCALA INDICADA	
					DATA MARÇO / 2013	
					DESENHO SETOR DE PROJETOS	
A APROVAÇÃO DESTA, NÃO RECONHECE A PROPRIEDADE DO IMÓVEL.						