



Câmara Municipal de Cascavel

ESTADO DO PARANÁ

REQUERIMENTO Nº 272 DE 2014.

(Autor: Vereador Pedro Martendal / PSDB)

CÂMARA MUNICIPAL DE CASCAVEL

Recobi em 22/10/14

Kleide L. Mayer
Diretora de Planário e Apoio às Sessões

Requer que a Secretaria de Administração preste informações a respeito da "Unidade de Beneficiamento de Leite" construída na Fundetec, na forma como especifica.

Exmo. Senhor
Marcio José Pacheco Ramos
Presidente da Câmara Municipal de Vereadores
Cascavel – Paraná

Sr. Presidente

O Vereador Pedro Martendal / PSDB, em conformidade com o art. 122, inciso VII do Regimento Interno desta Casa de Leis, requer à Mesa Diretora, após aprovação em Plenário Legislativo, seja encaminhado expediente ao Poder Executivo Municipal, solicitando as seguintes informações sobre:

1. Há quanto tempo estão prontas as instalações da Unidade de Beneficiamento de Leite?
2. Qual o valor investido pelo Município?
3. Além do Município, algum outro Ente investiu nesta obra?
4. Está sendo feita manutenção nas instalações e nos equipamentos?
5. Quais os motivos pelos quais ainda não está em funcionamento?

Justificativa

Conforme as fotos em anexo, existe toda uma estrutura que foi construída e equipamentos que foram adquiridos, mas que permanecem inoperantes, causando considerável prejuízo aos cofres públicos pelos altos valores que foram investidos e que já começam a se deteriorar sem sequer ter sido inaugurado, e ainda o prejuízo dos produtores que aguardam e cobram respostas do Poder Público, para as questões supracitadas.

É o que requer.

Sala de Sessões.

Cascavel, 15 de outubro de 2014.

Pedro Martendal
Vereador / PSDB

16 | outubro | 2014

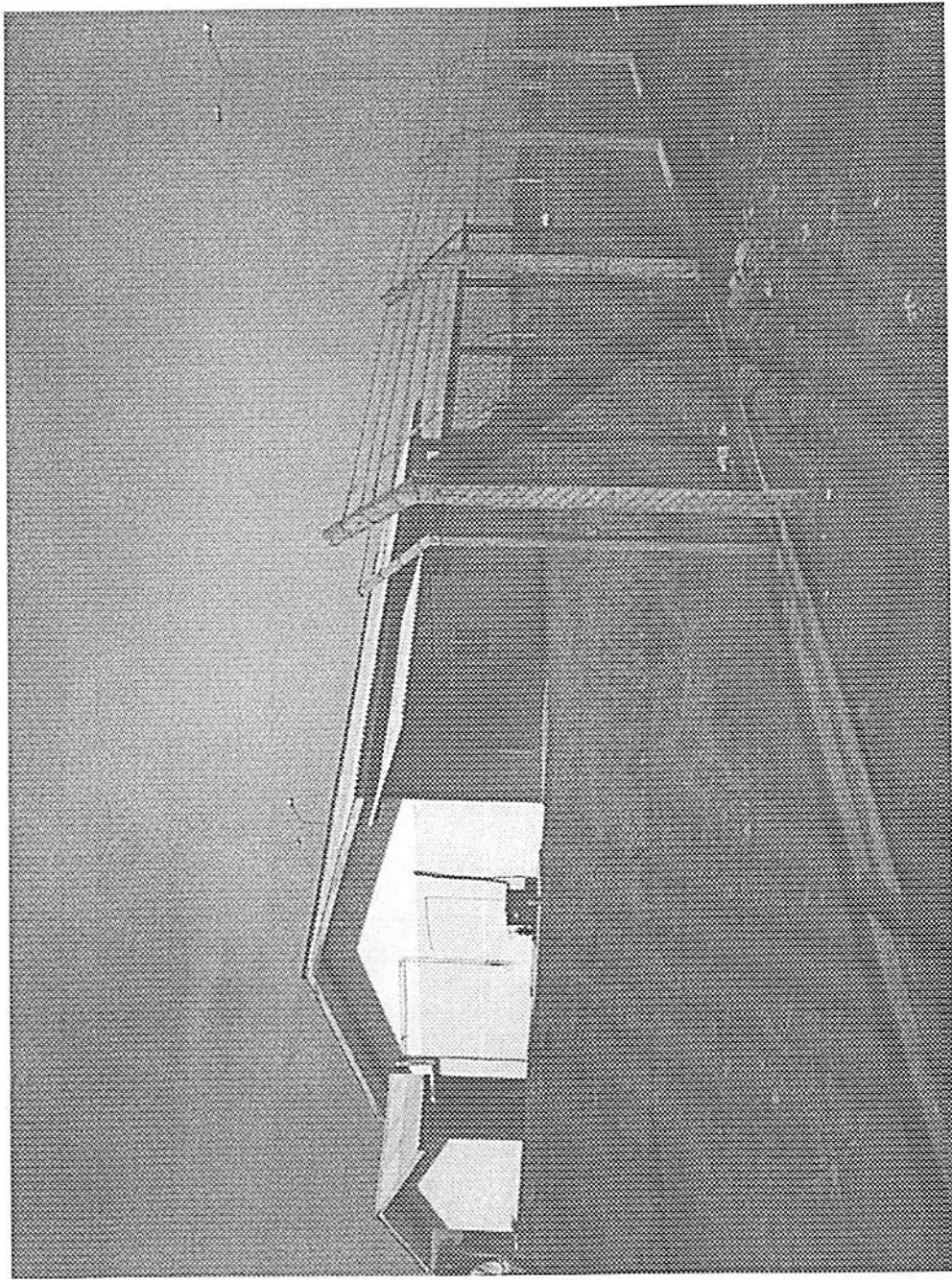
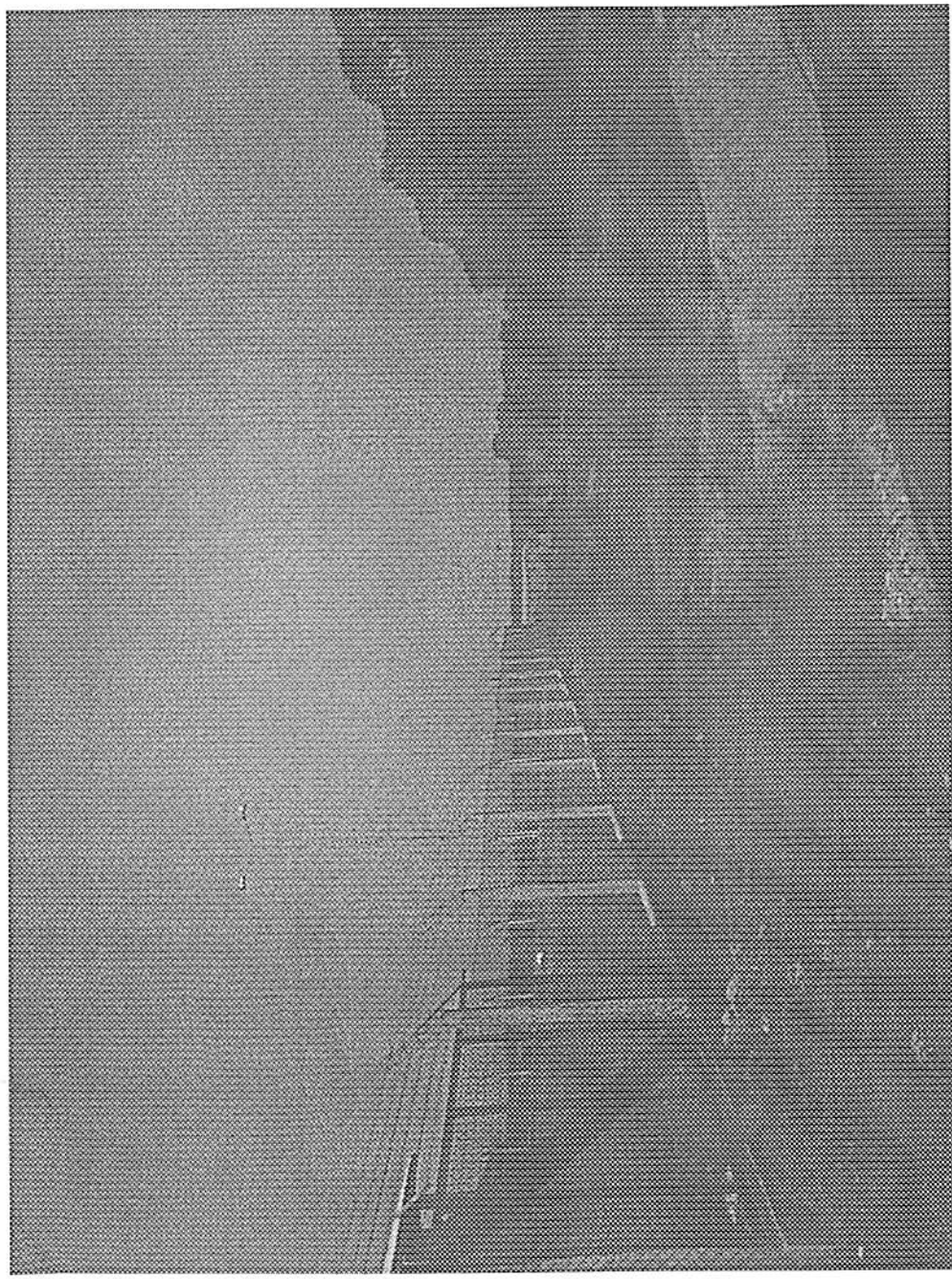

ENTRADA DA CÁRICA DE BETÃO



Lateral

Em frente a fábrica

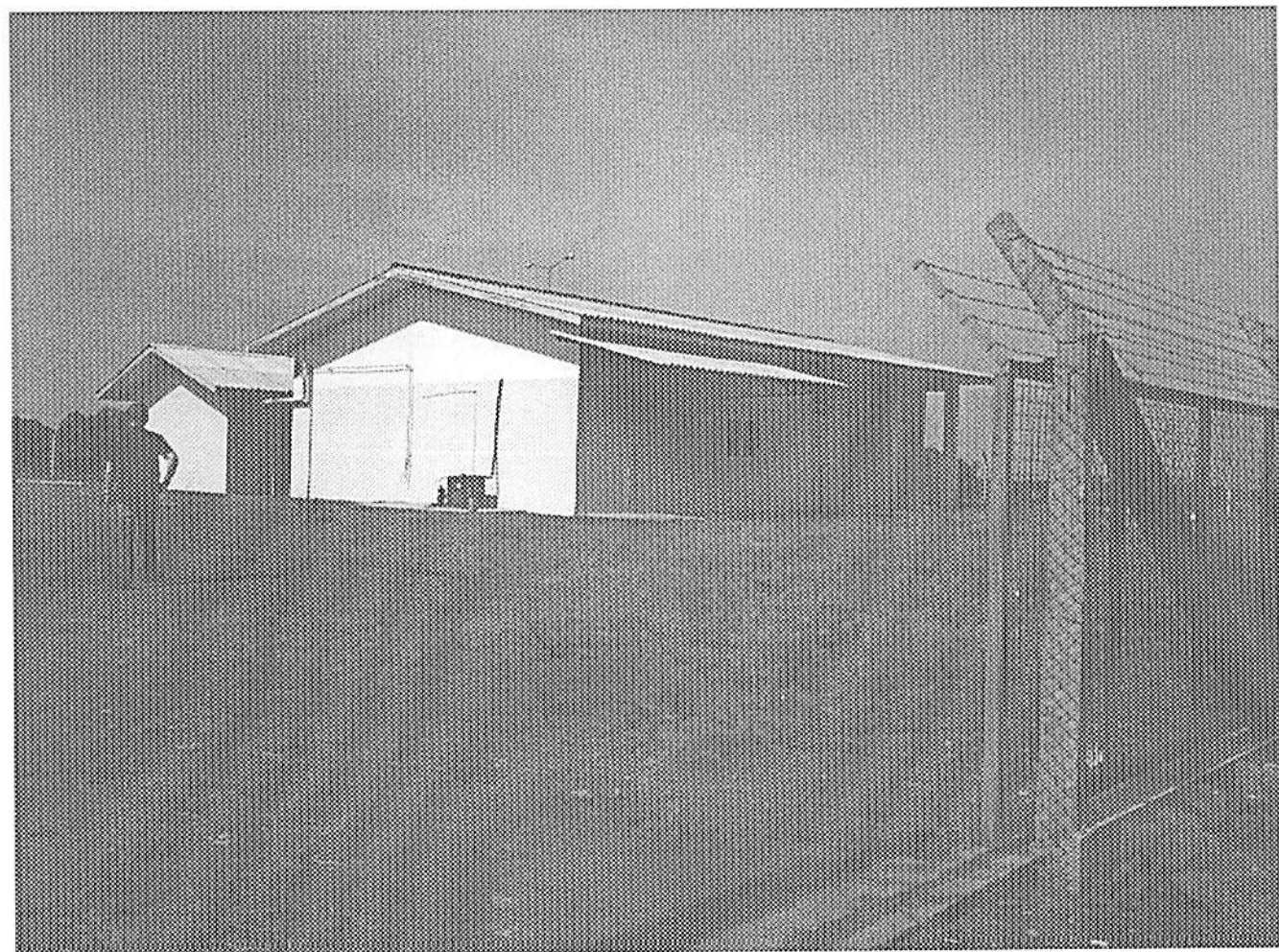

Entrada

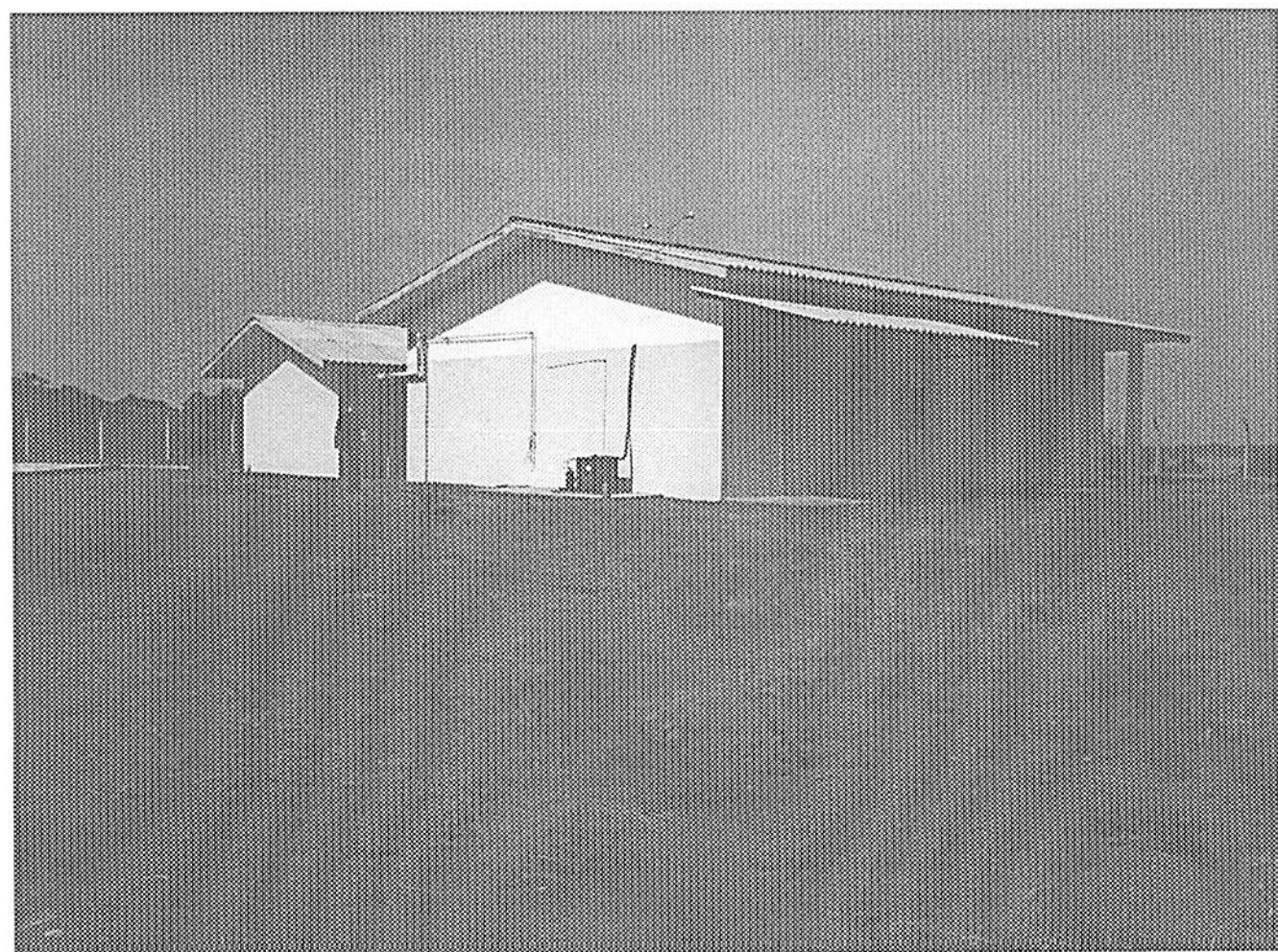

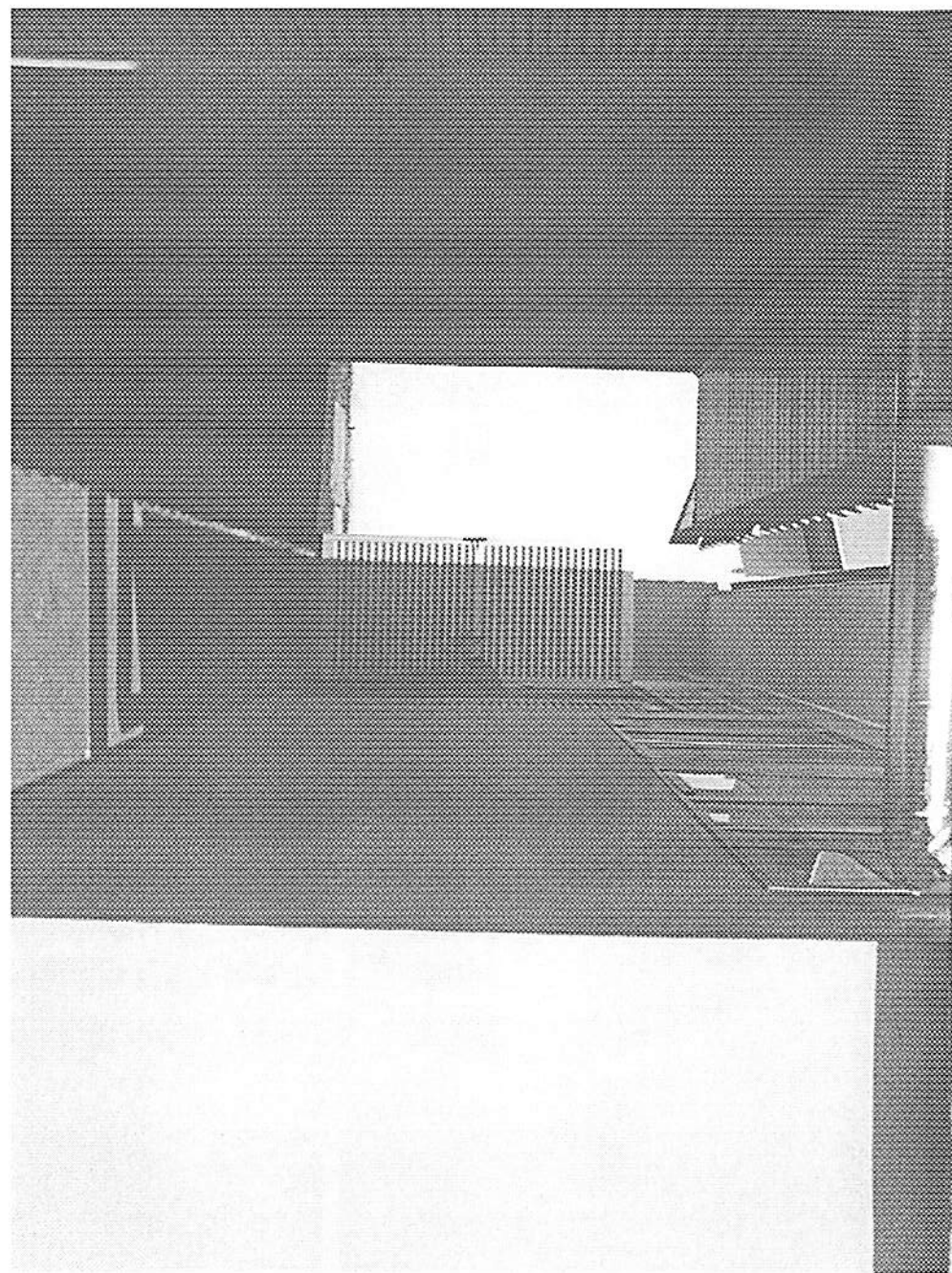
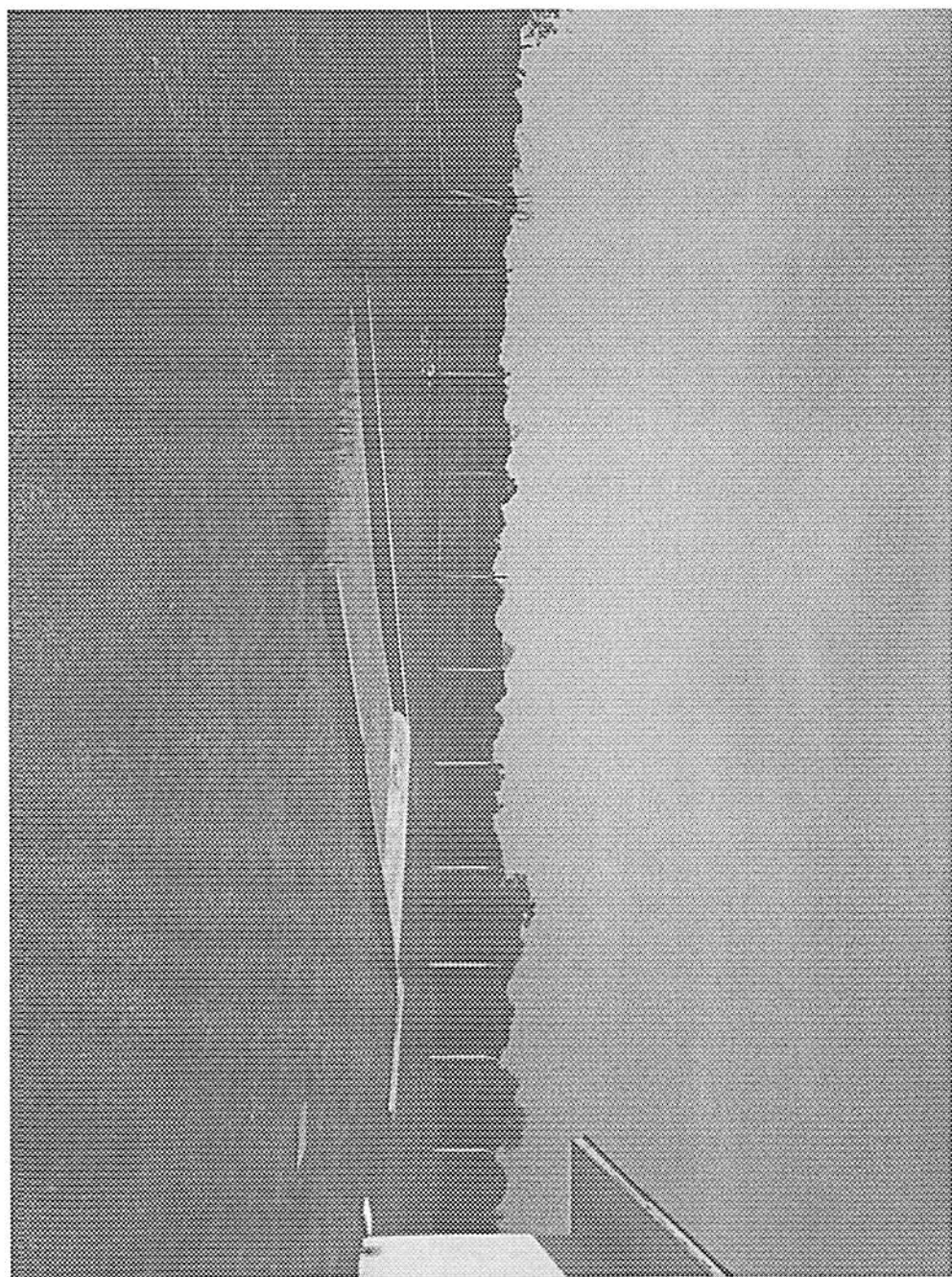

ma'arings

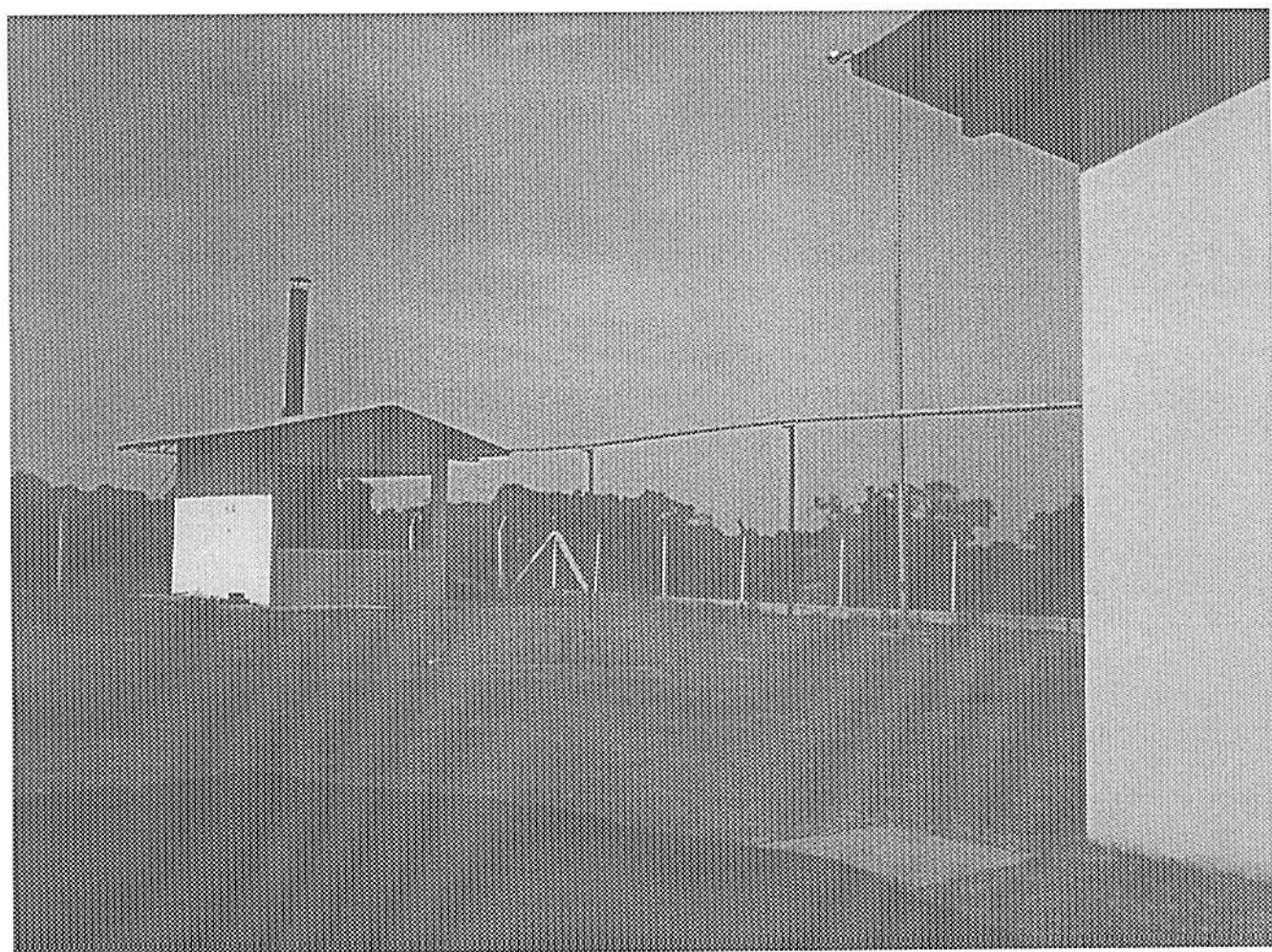
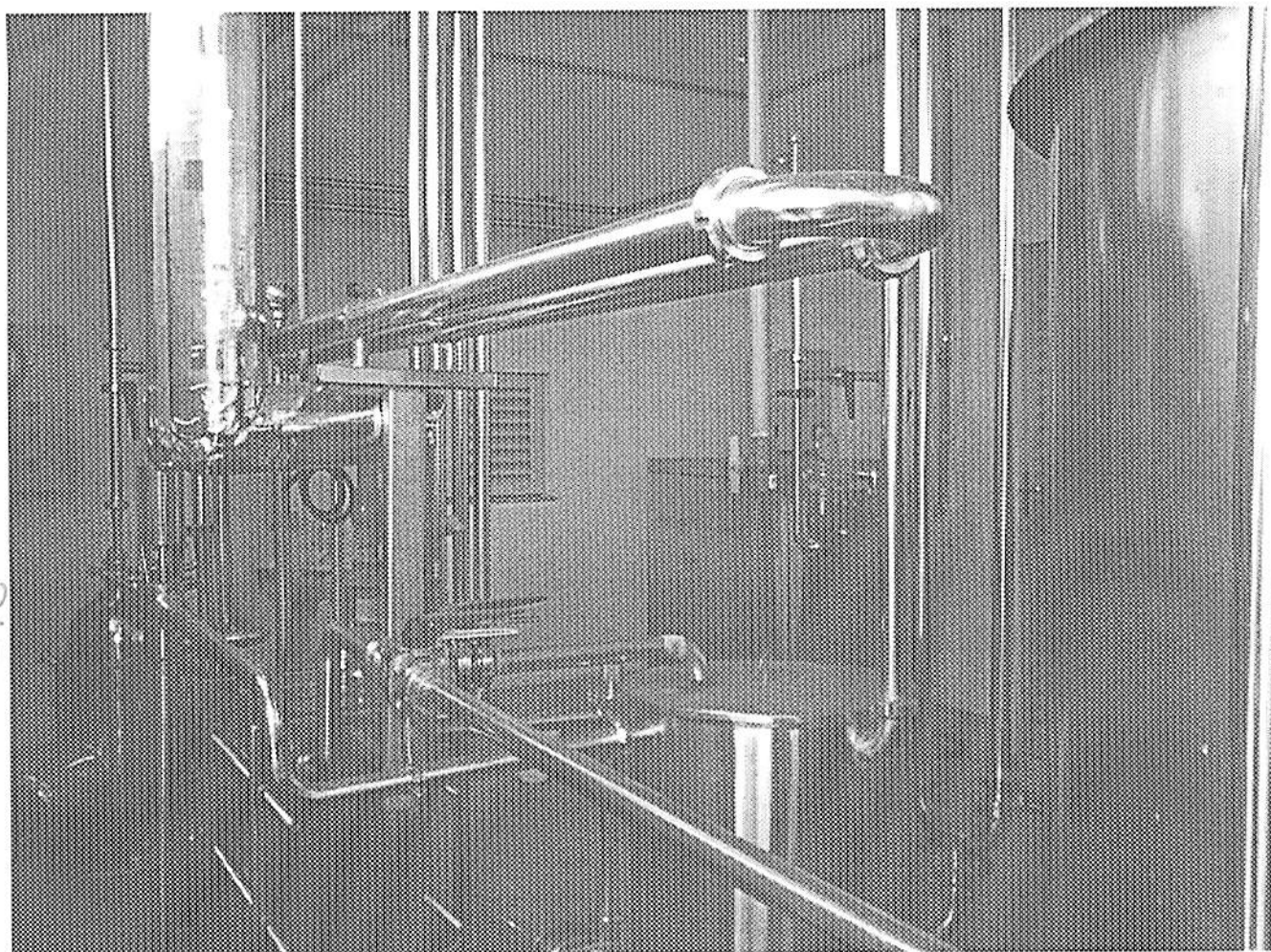

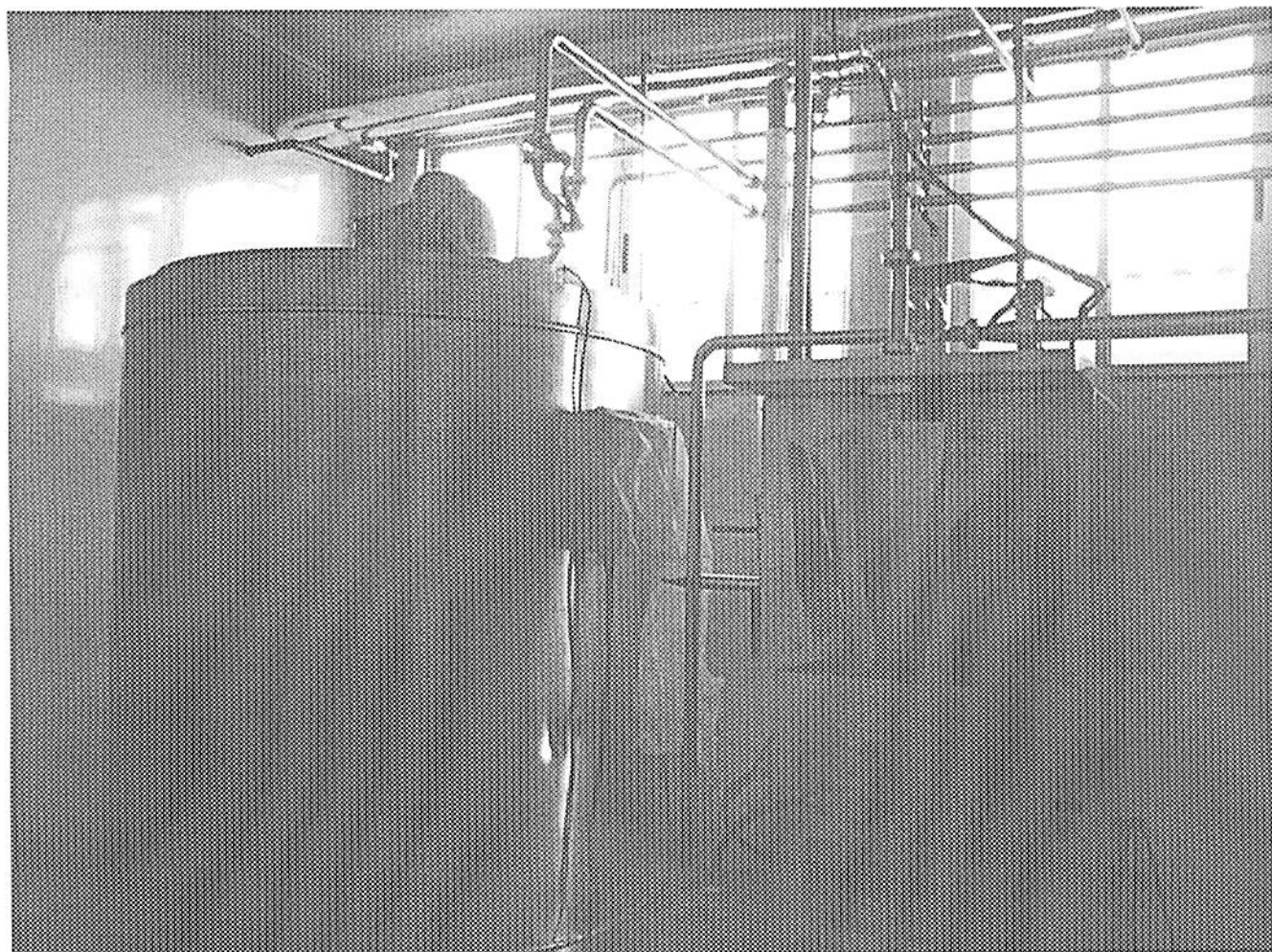

↓
EMPACOTADORA

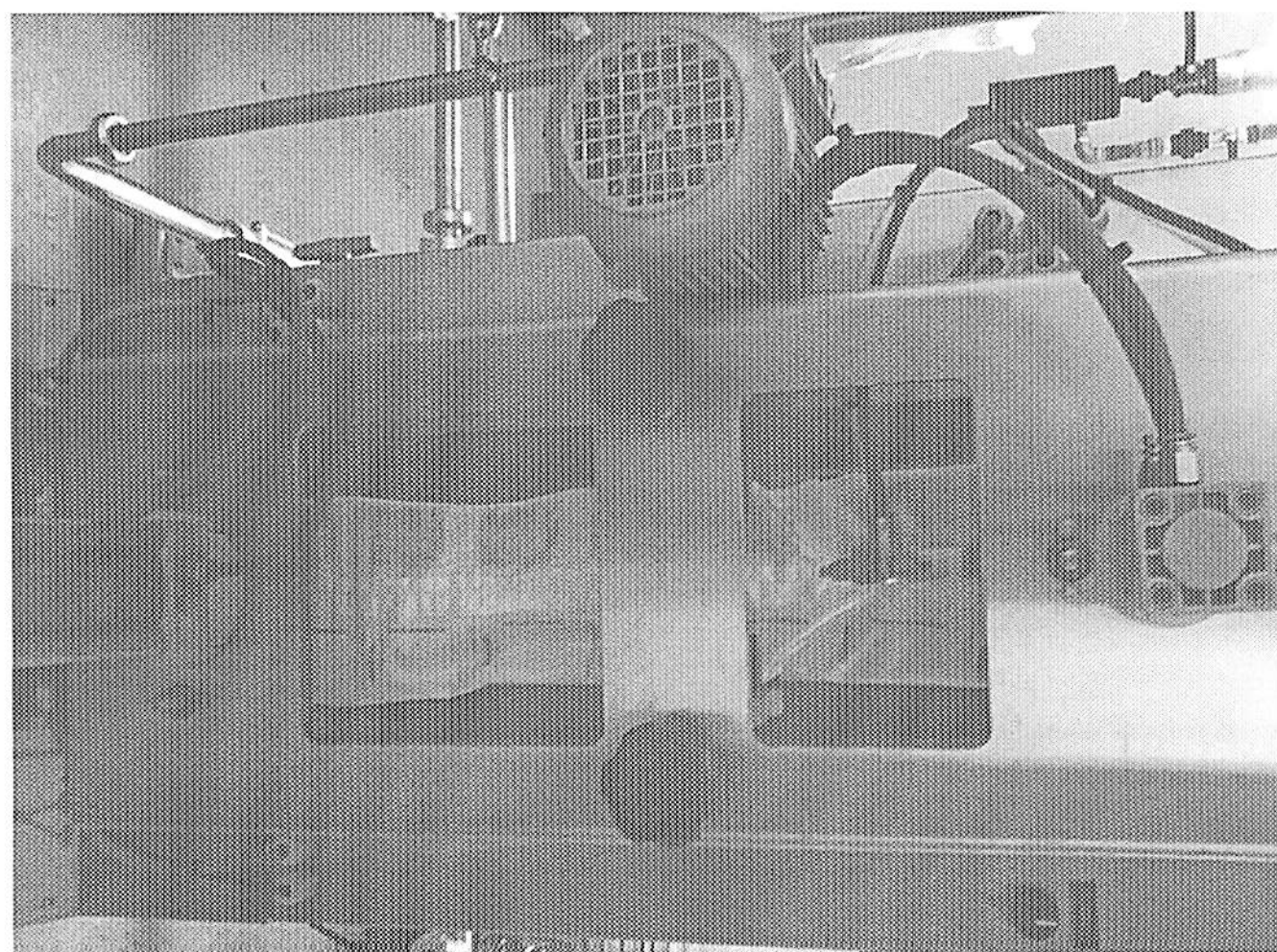
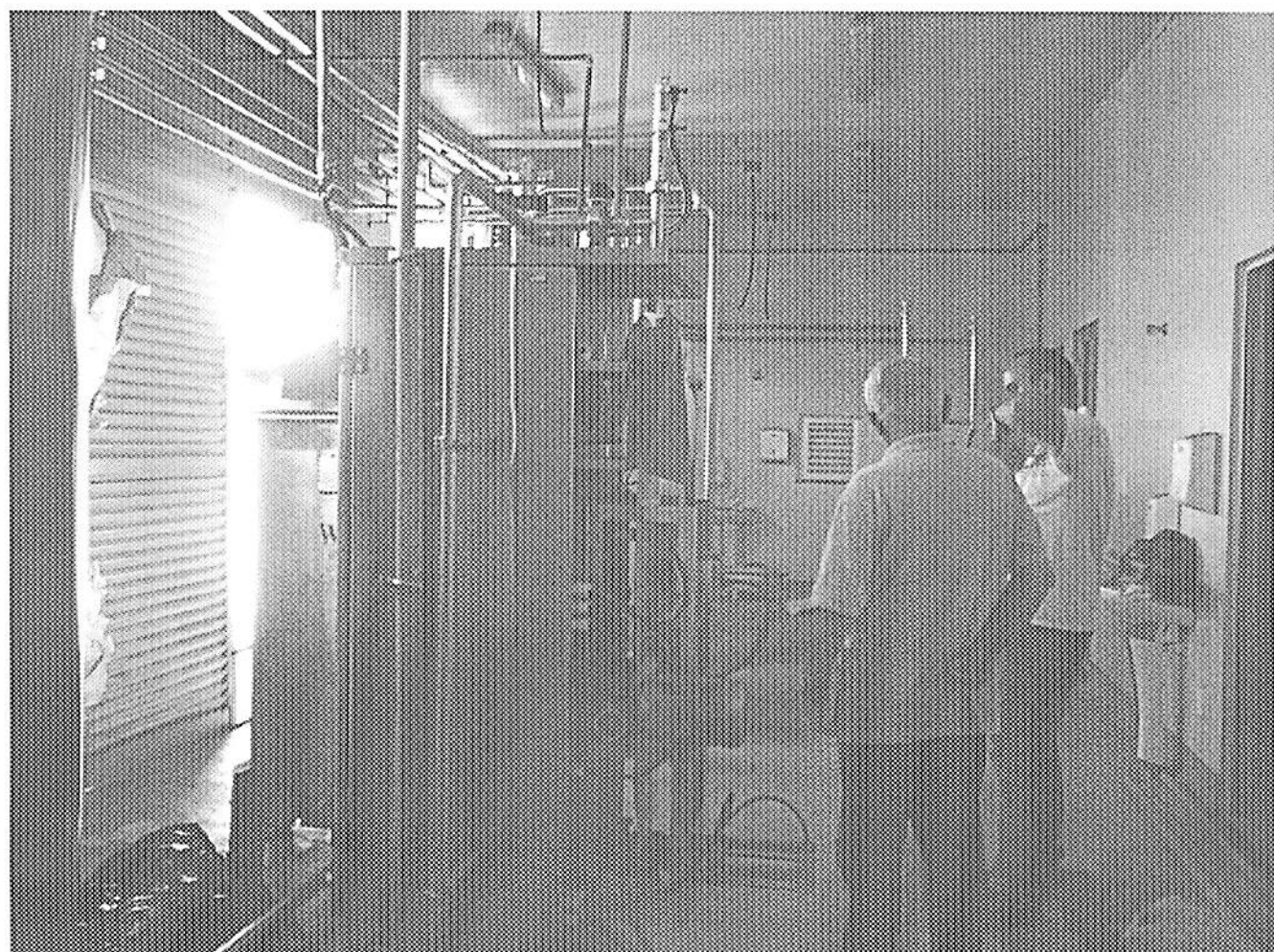

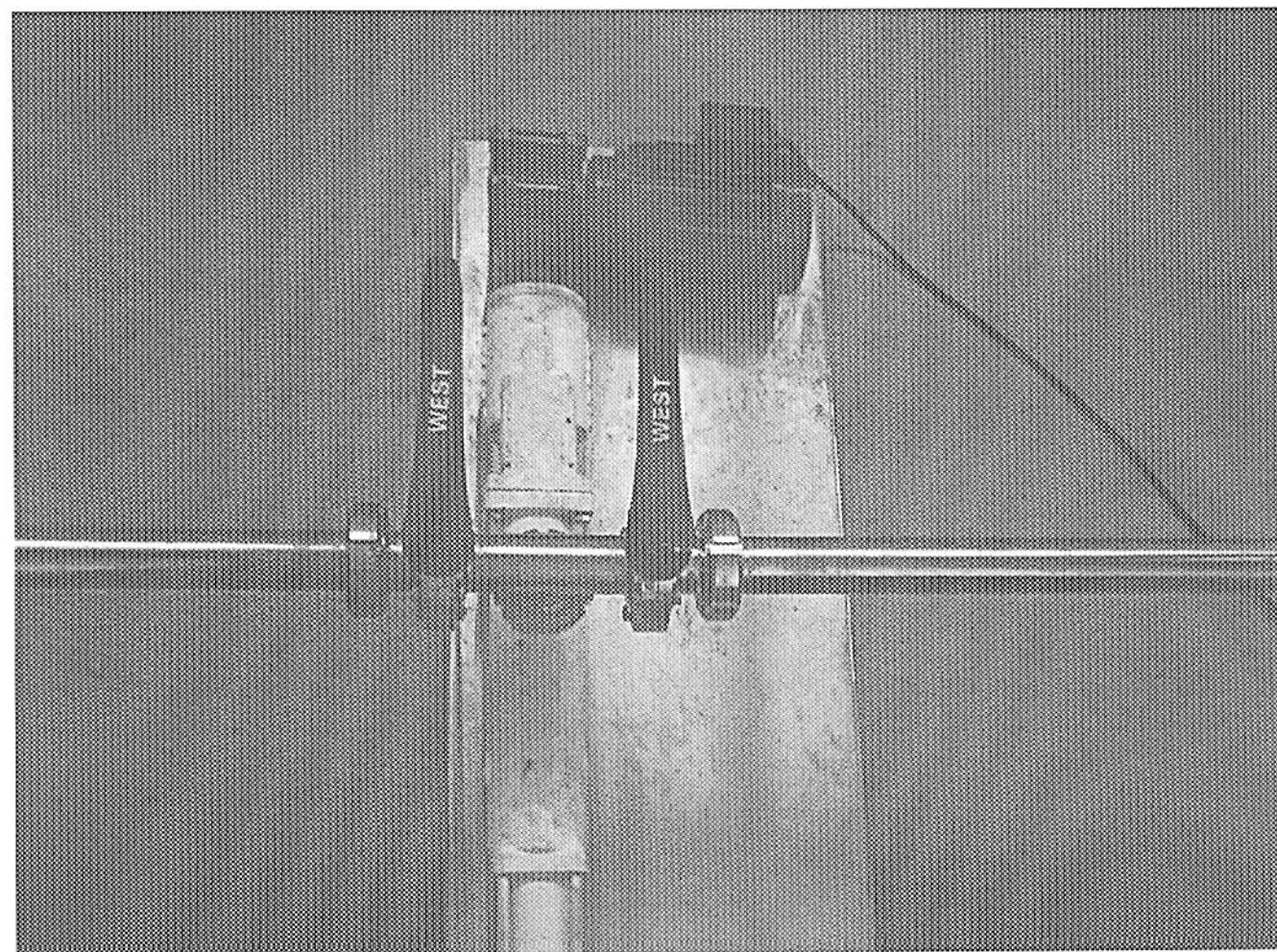
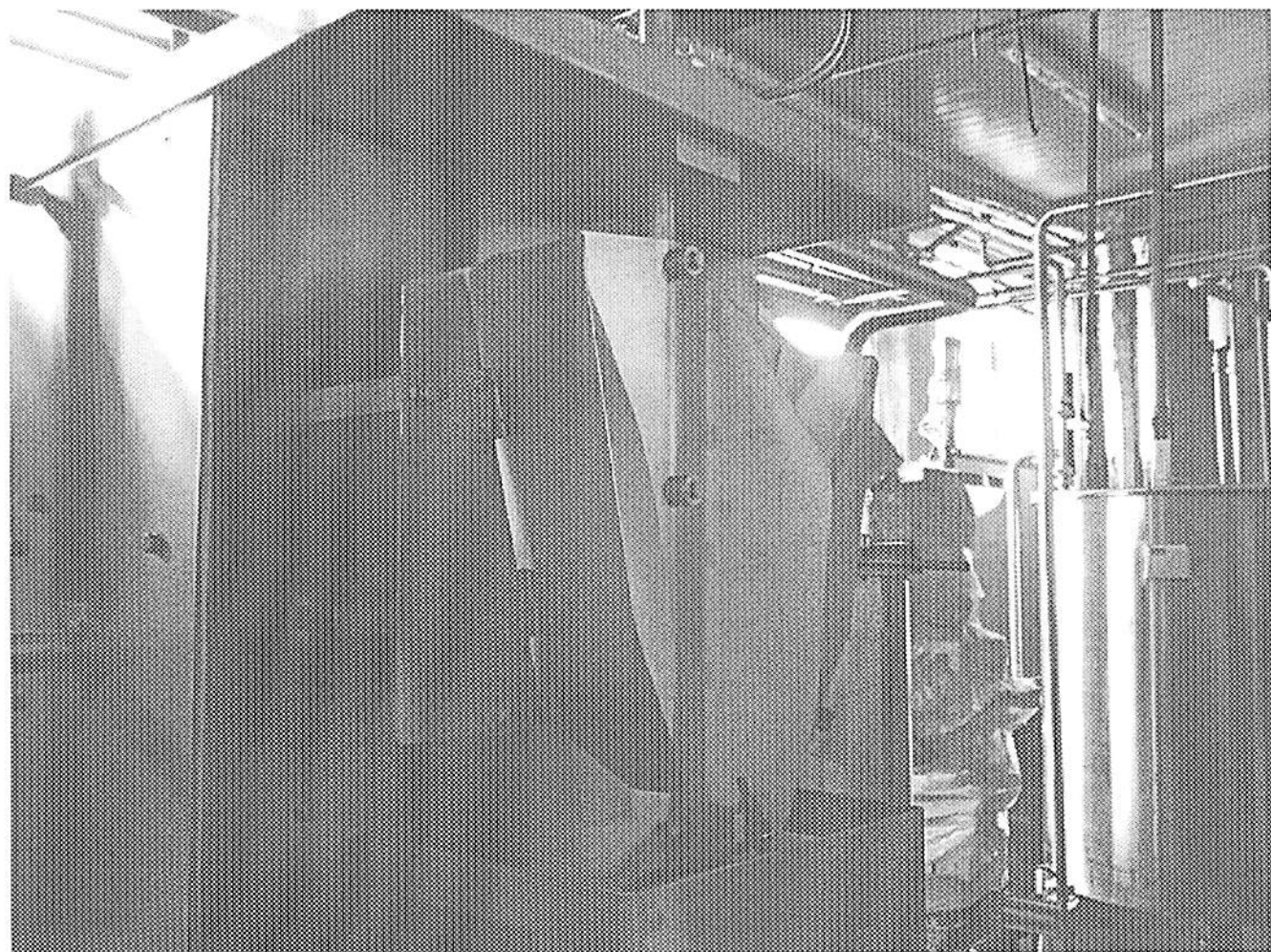

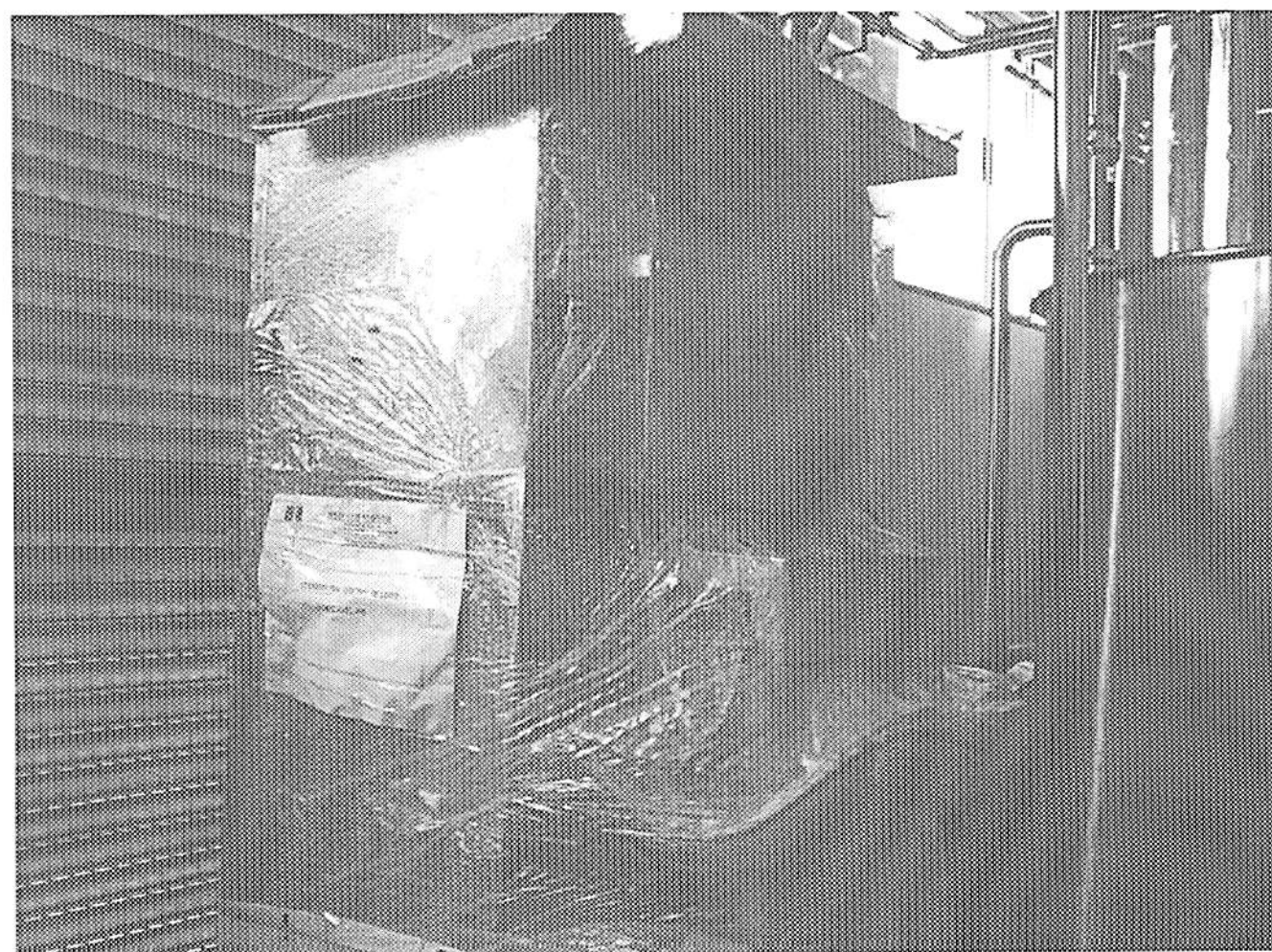
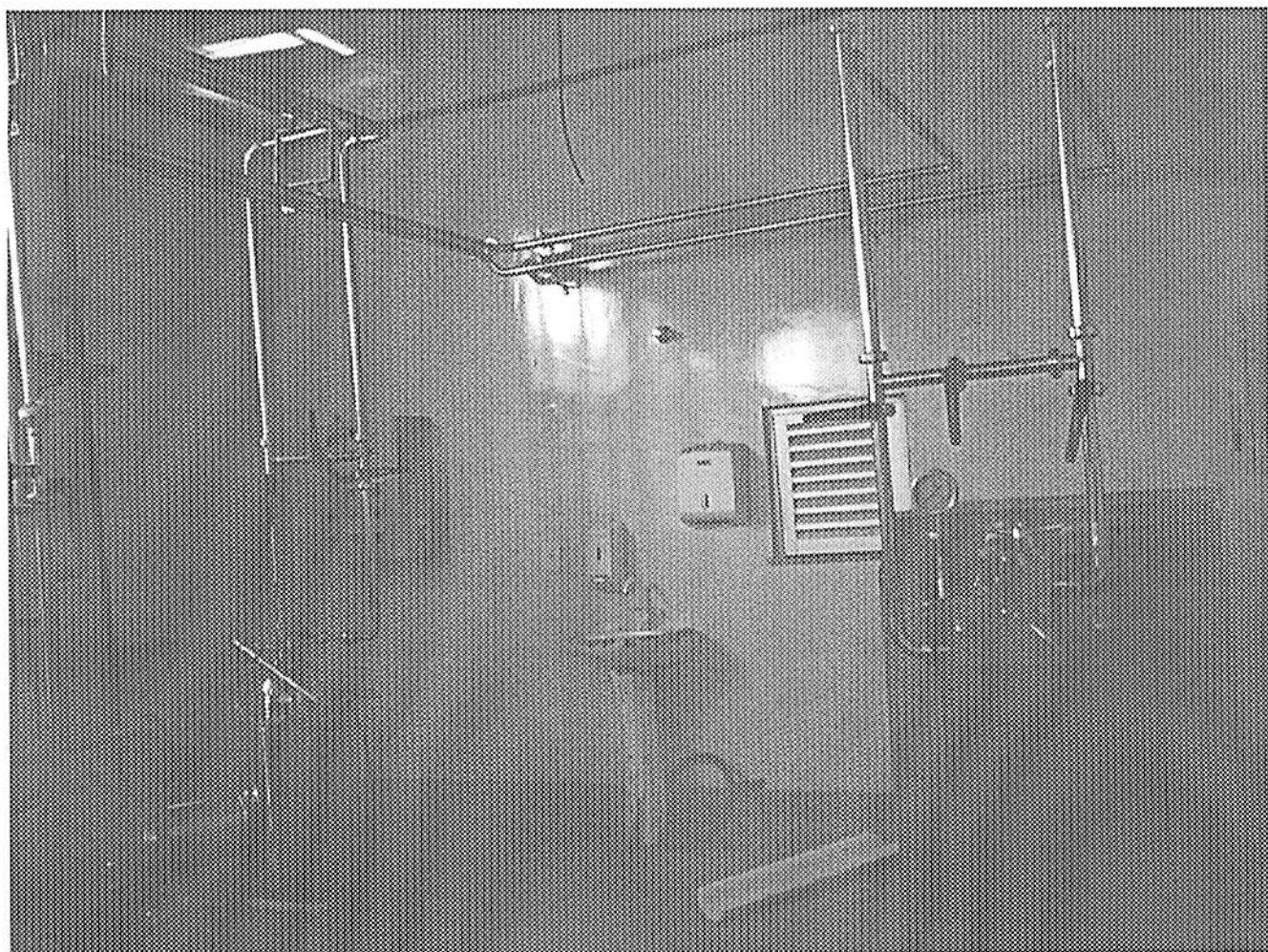

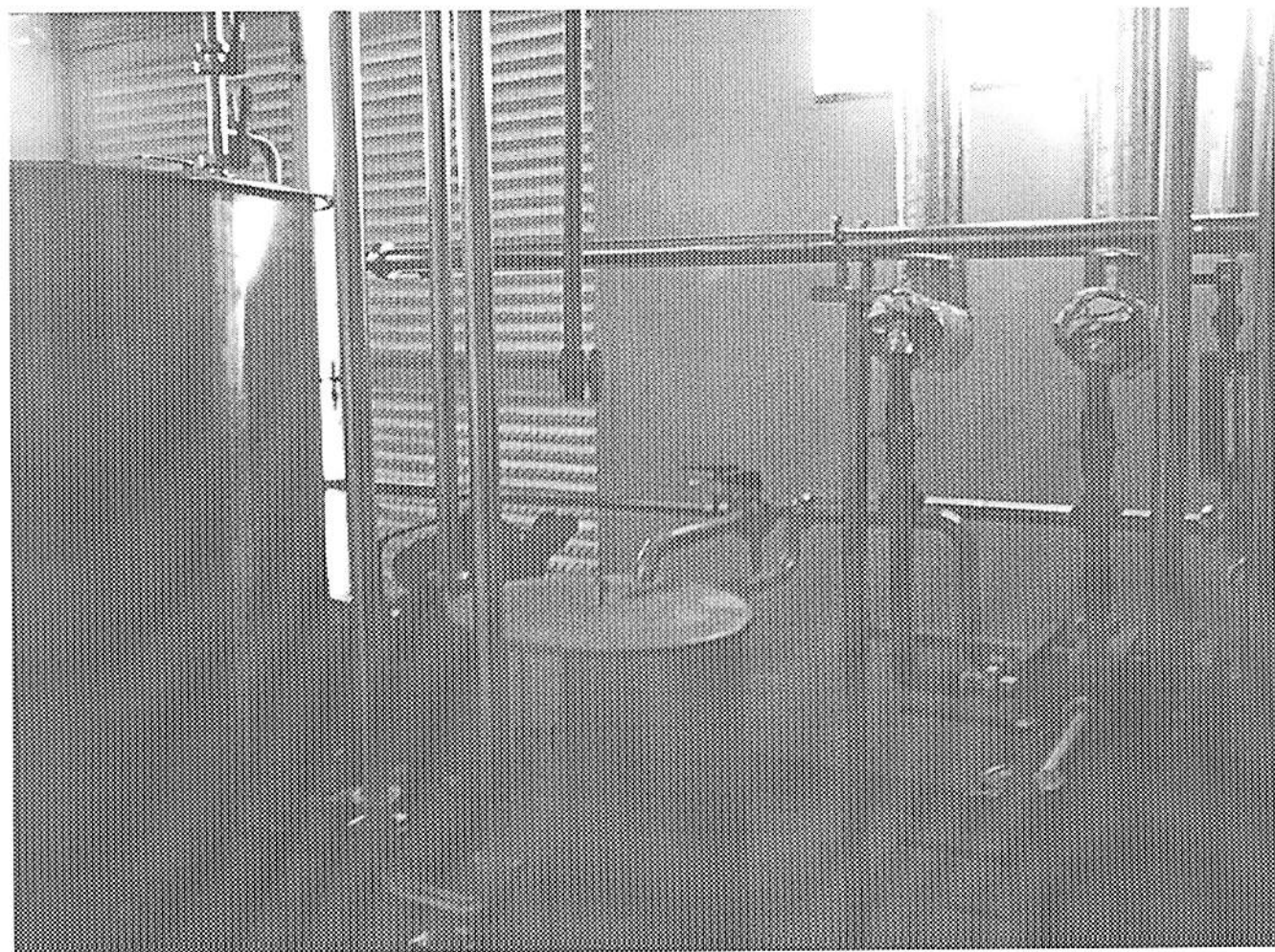
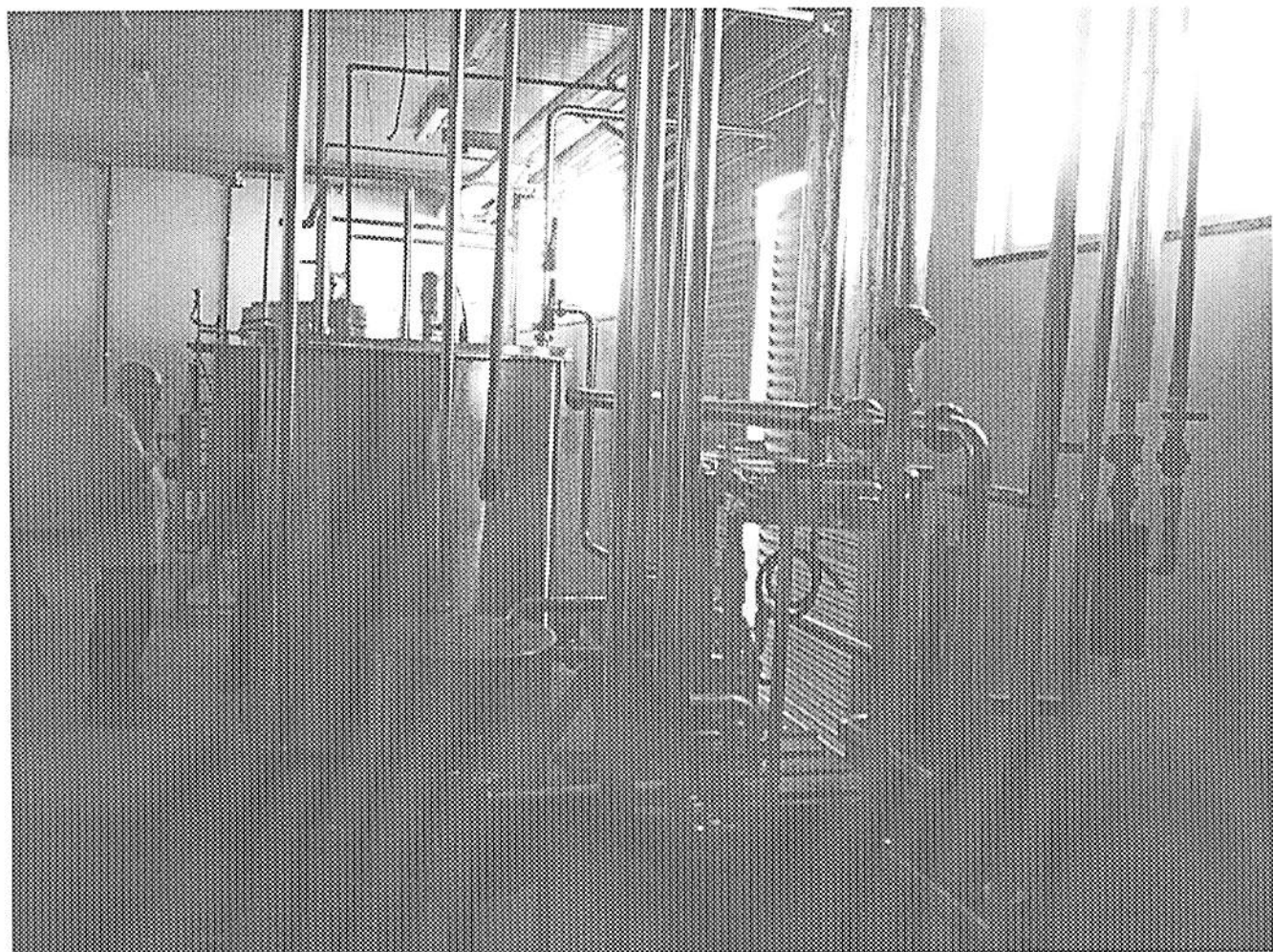

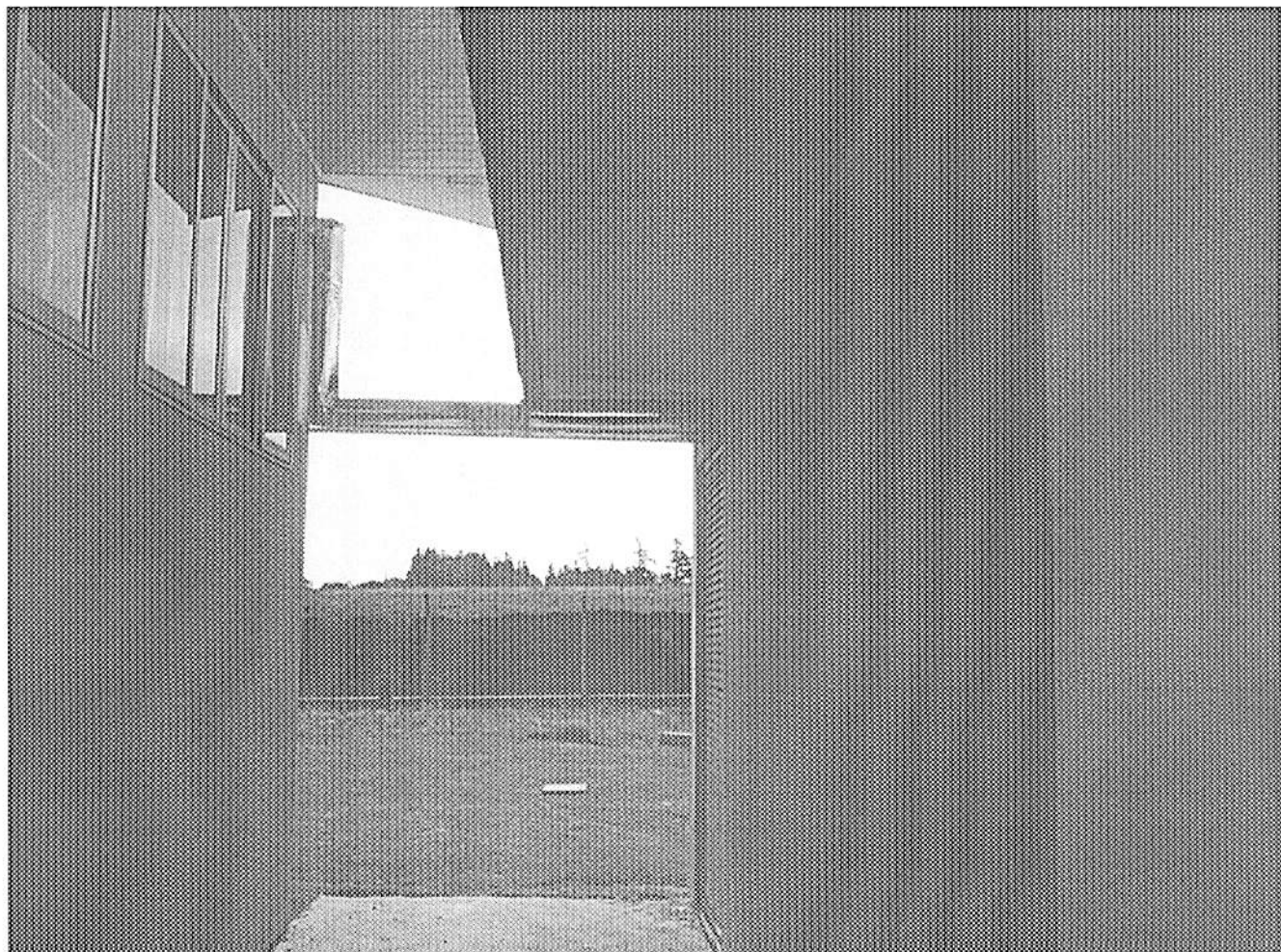
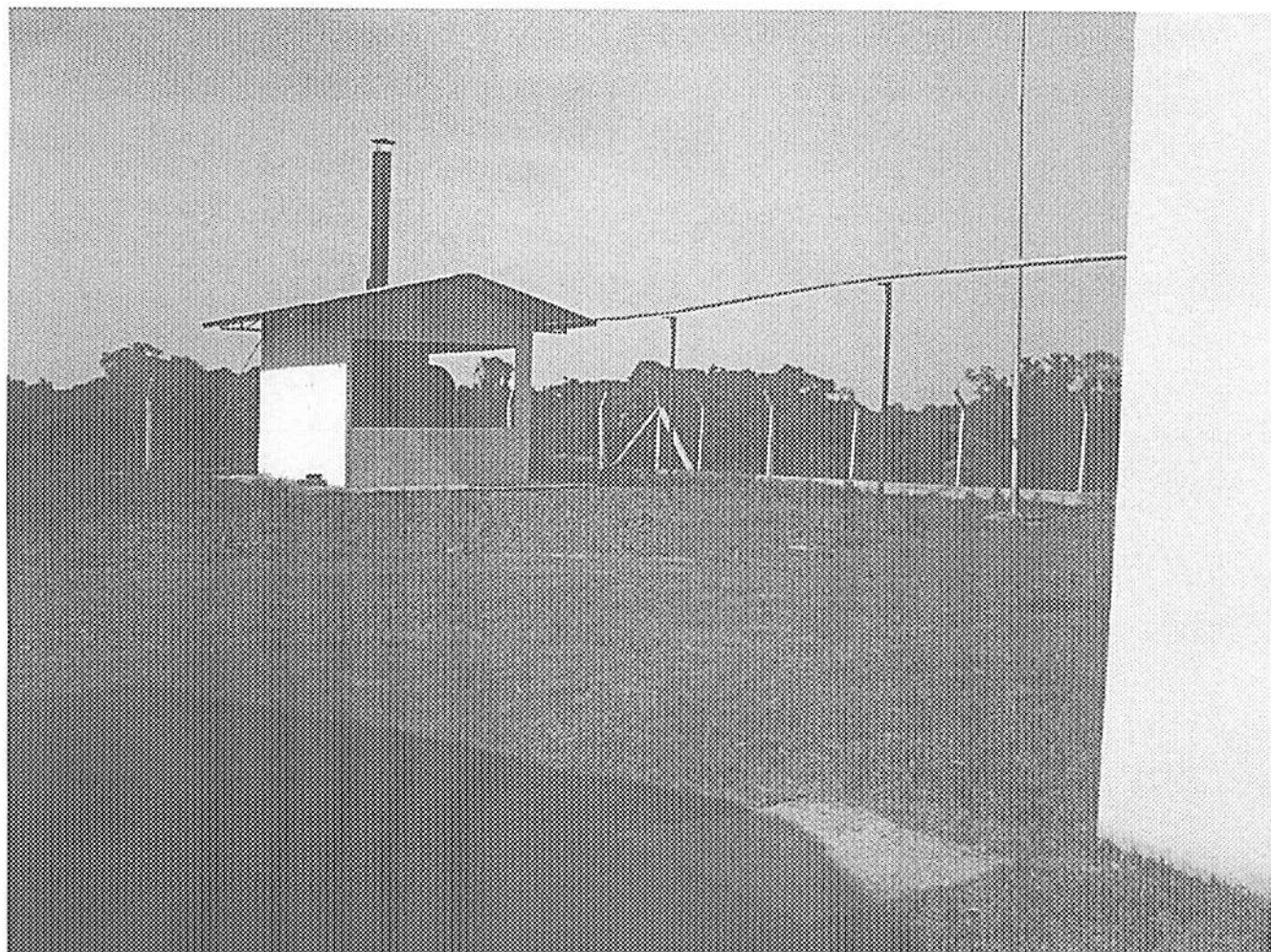

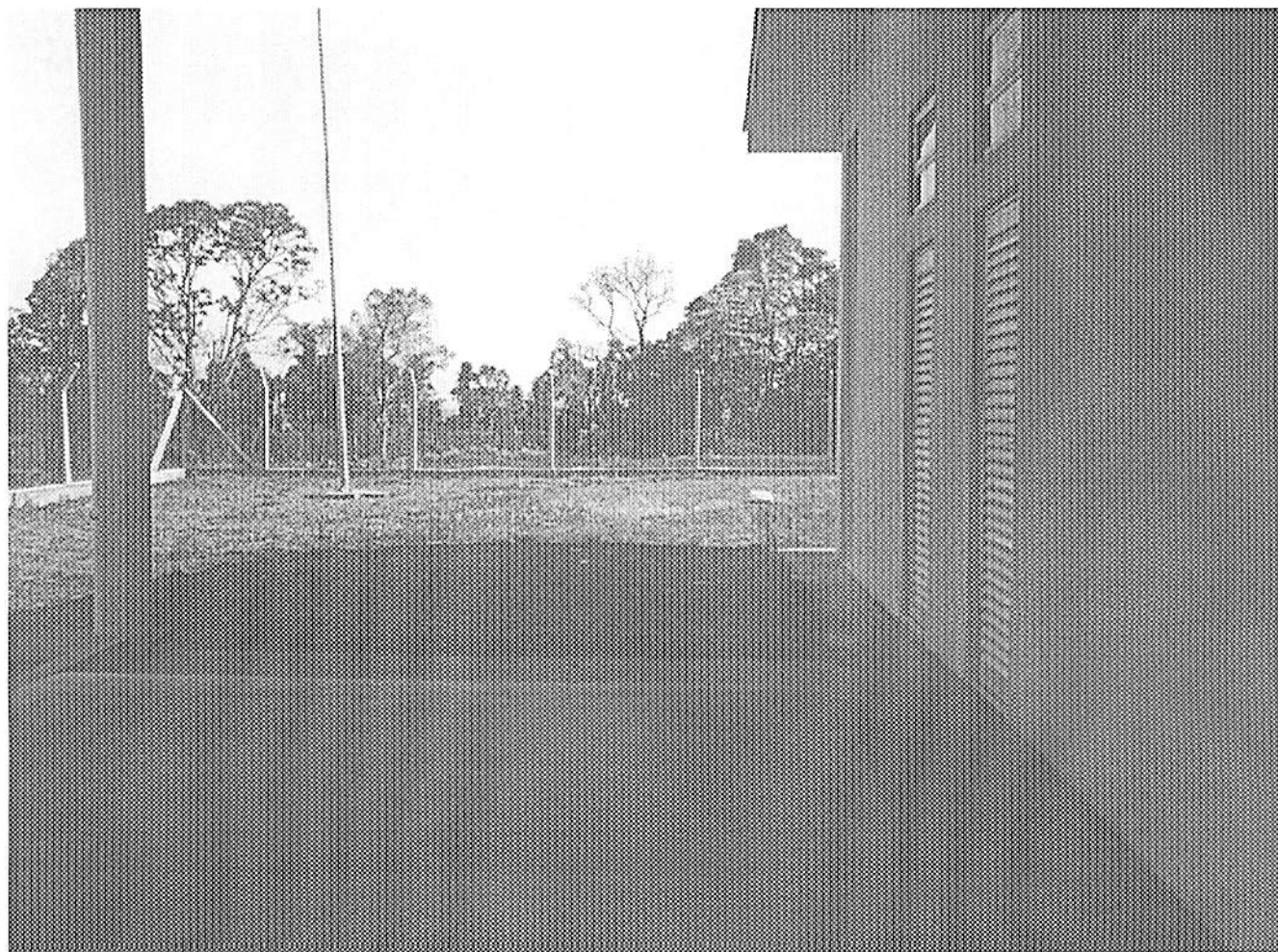
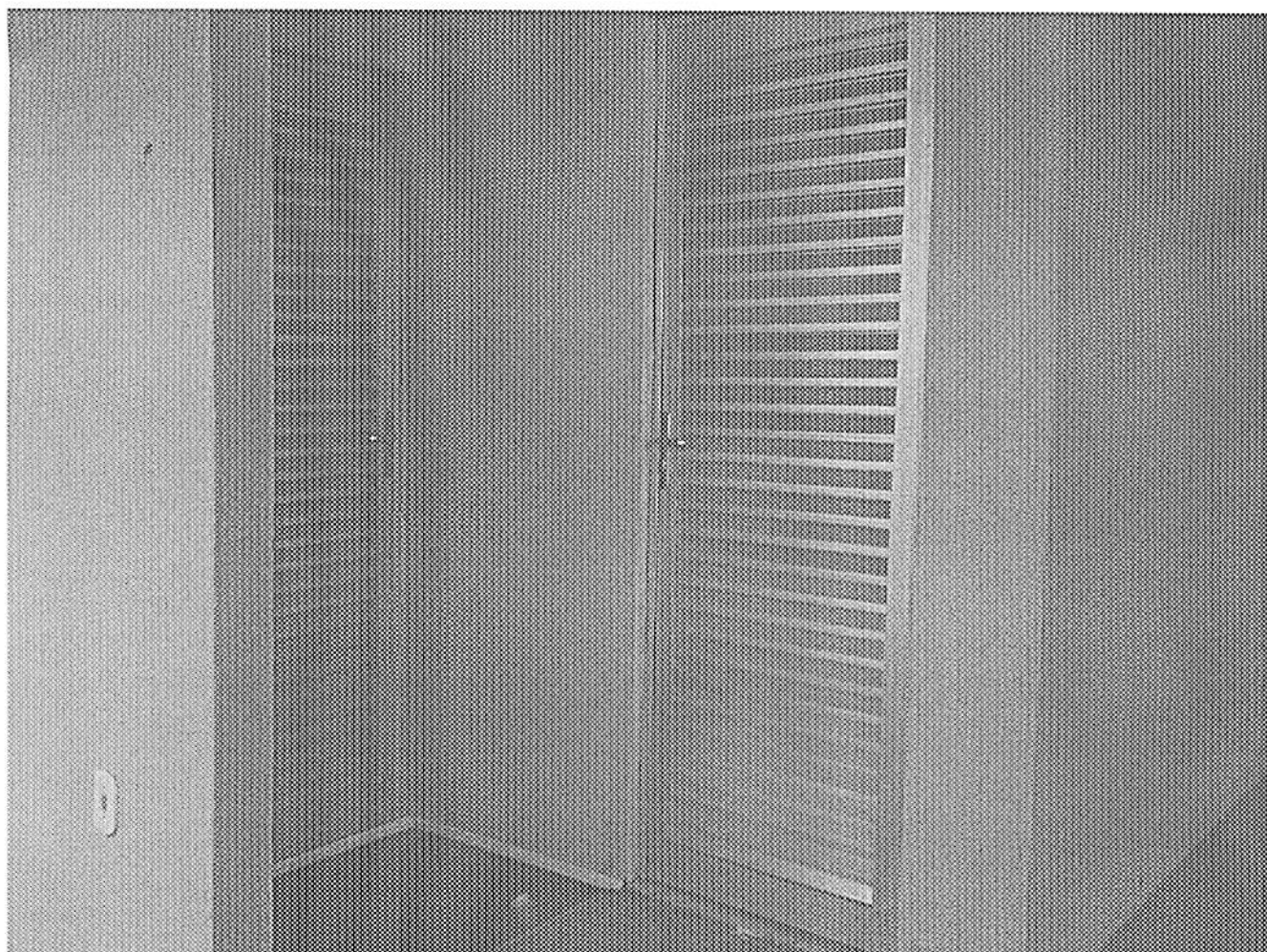

lateral interna - onde os caminhões de leite ficam

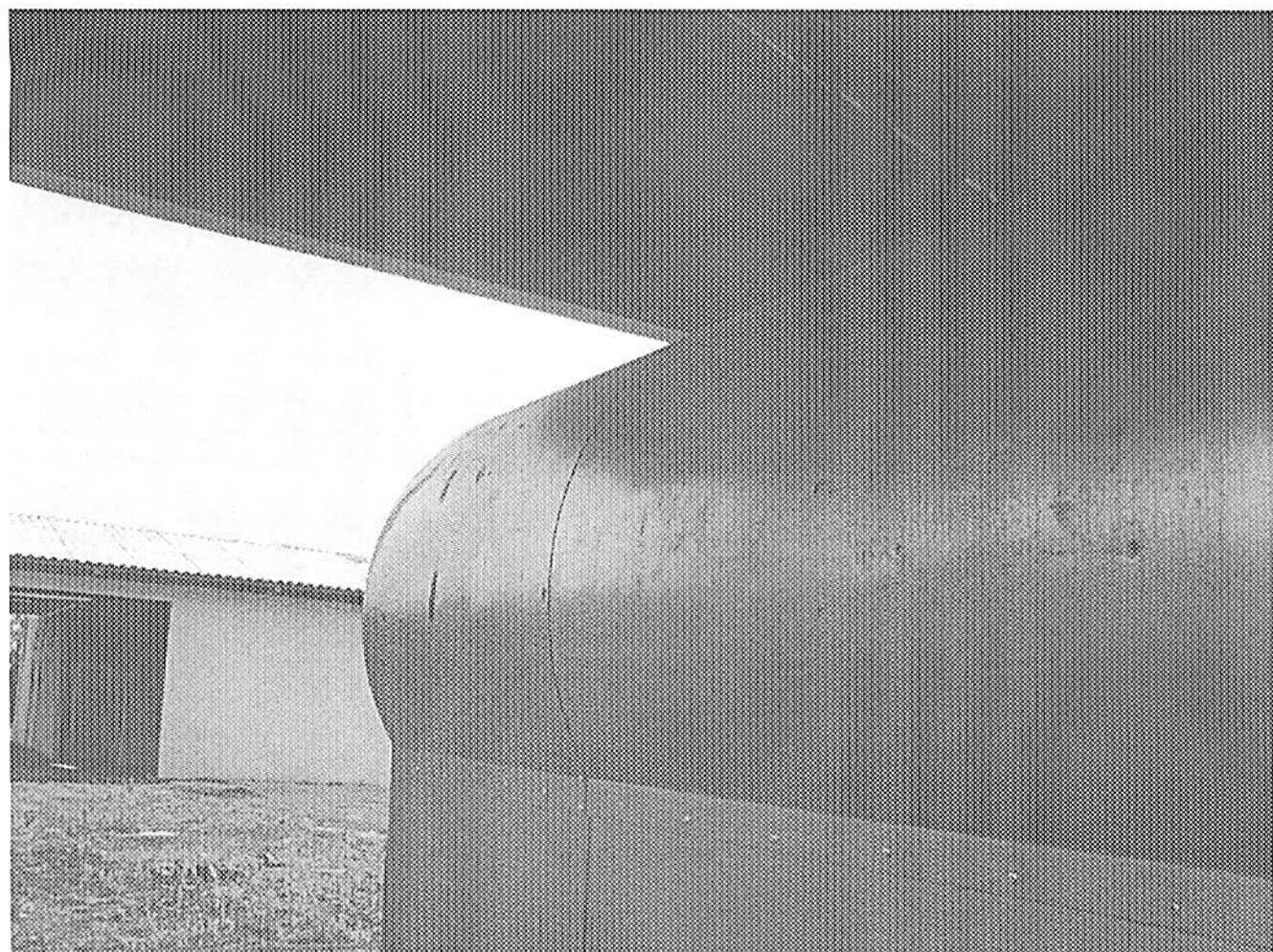

MÁQUINA DE VAPOR (À LENTA)

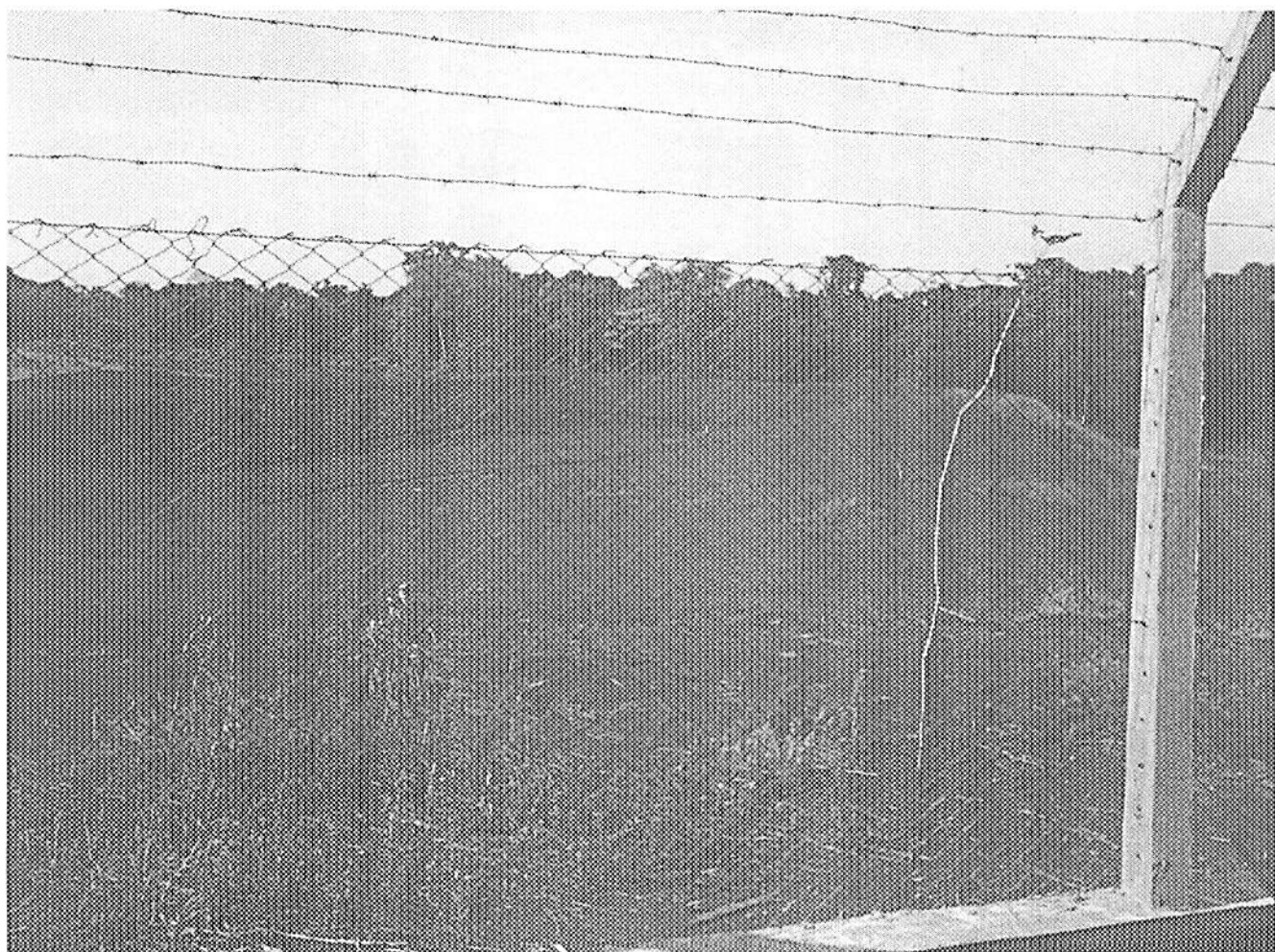

LAGOA DE tratamento.

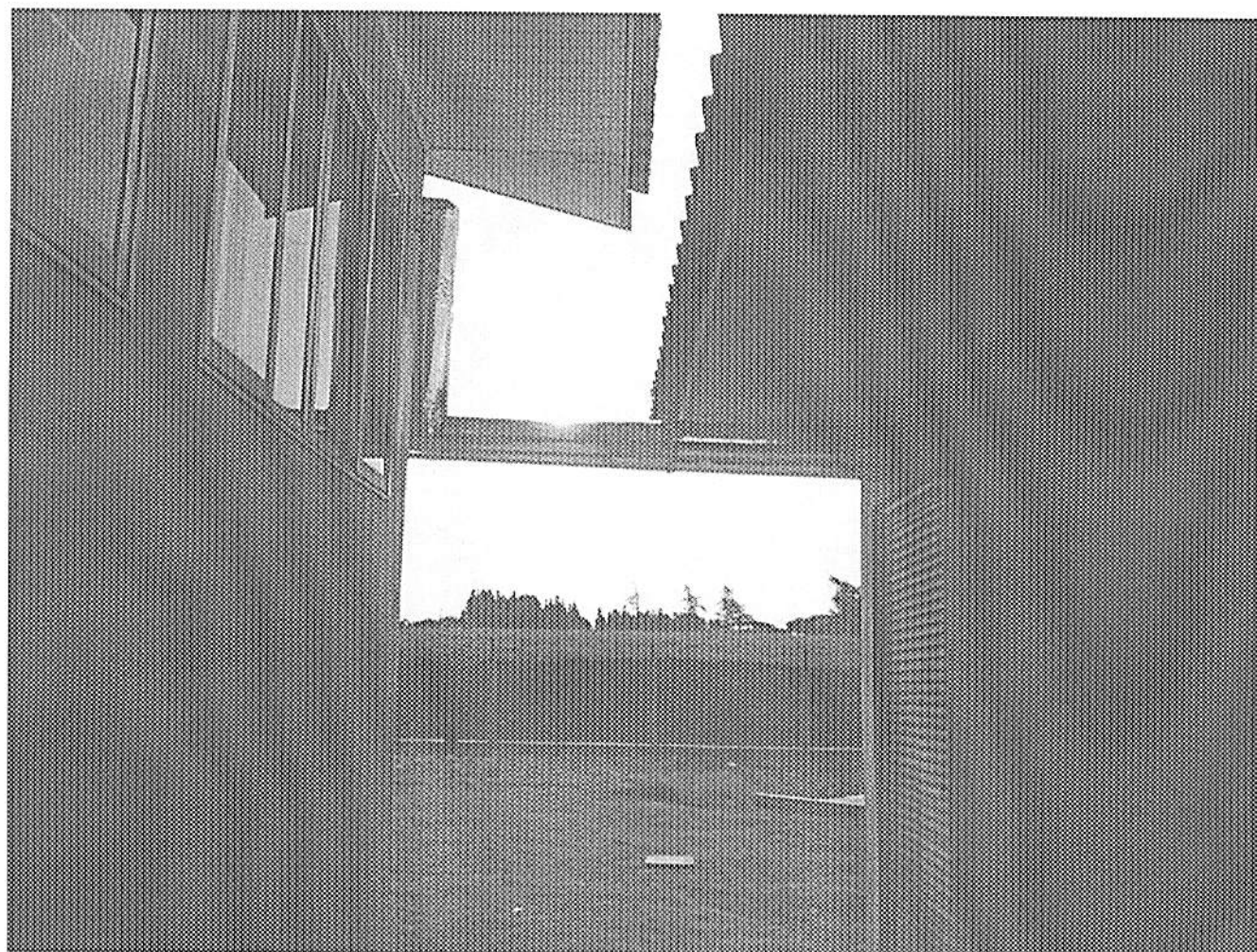

ENTRADA

Lateral

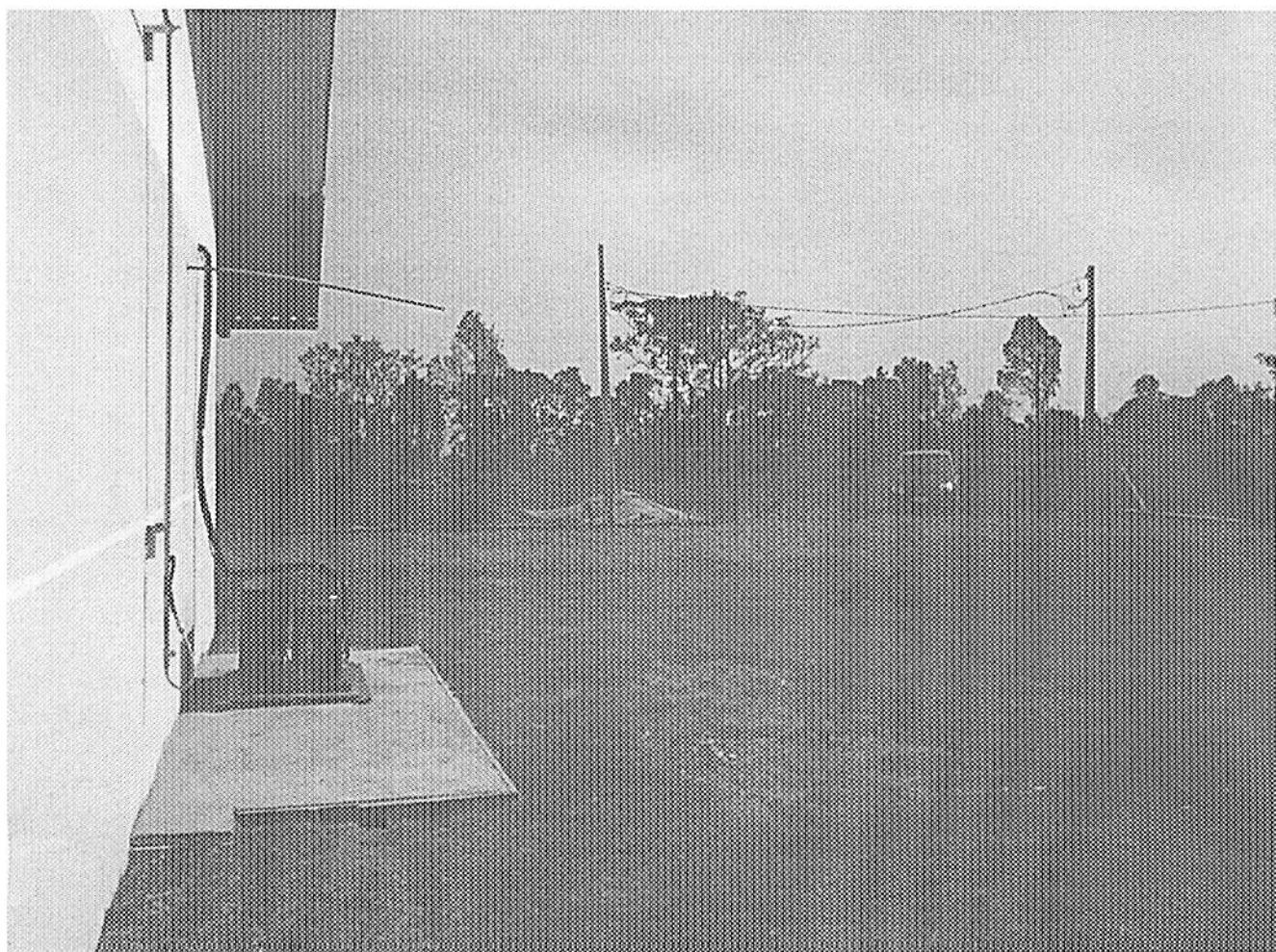

FRENTE

FRENTE

