



# Câmara Municipal de Cascavel

## ESTADO DO PARANÁ

Câmara Municipal de Cascavel

Lido em 22/03/21

Carnei  
Vereador - 1º Secretário

INDICAÇÃO Nº 226, DE 2021.  
(Proponente: Sadi Kisiel/PODEMOS)

CÂMARA MUNICIPAL DE CASCAVEL

Recebido em 17/03/21

Protocolo

Excelentíssimo Senhor Presidente da Câmara Municipal de Cascavel.

INDICO, nos termos que regem o art. 143 do Regimento Interno, seja encaminhado expediente ao Senhor Luiz Ernesto Meyer Pereira, Secretário de Cultura e Esporte (SECESP), solicitando a instalação de um Playground infantil, academia ao ar livre e quadra poliesportiva, em terreno de propriedade do município, na Rua da Pedreira, Quadra 0020, Lote 05UP, Loteamento Montreal, Bairro XIV Novembro.

É a Indicação. Sala das Sessões.  
Cascavel, 16 de março de 2021.

**Sadi Kisiel**

Vereador/PODEMOS

Justificação,

Senhor Secretário. A presente indicação tem por objetivo atender a uma solicitação dos moradores daquela prospera região que cobram a construção de equipamentos públicos para o lazer de toda a comunidade. O referido terreno é propriedade do município, localizado em uma das principais vias da região, encontrando-se atualmente sem uso, necessitando de uma melhor utilização, afim de evitar despesas desnecessárias com a manutenção, bem como prevenir a proliferação de insetos e animais transmissores de doenças e o acúmulo de lixo no local.

Segundo solicitação dos moradores, a construção de uma academia ao ar livre, playground infantil, e quadra poliesportiva, irá proporcionar qualidade de vida e lazer aos moradores da região, que atualmente não contam com nenhum espaço adequado para suas atividades físicas, nem tão pouco lazer para as crianças, próximo a suas residências.

Desta forma, a implantação dos equipamentos supramencionados, seria um incentivo para a realização de atividades físicas por parte dos moradores, que muitas vezes não conseguem arcar com os custos de uma academia particular, bem como servir de espaço de lazer para todas as famílias e a comunidade da região.

Posto isto, esperamos, pois, contar com o apoio do Secretário em atender essa reivindicação aos anseios dos moradores.

Aguardamos uma resposta para darmos ciência aos moradores.



**Dados da Consulta**

**Cadastro:** 171065000 **Inscrição:** 0172.0020.05UP **Data** 17/03/2021

**Dados Cadastrais**

**Loteamento:** MONTREAL **Quadra:** 0020 **Lote:** 05UP  
**Logradouro** DA PEDREIRA **Número:** 1722  
**Bairro:** 14 DE NOVOEMBRO **Testada Principal** 36,61 **Testada Secund. (m):** 58,60  
**Área Lote** 1533,35 **Área Un. (m²):** 0,00 **Núm. Unidades:** 1 **Área Total. (m²):** 0,00

**Mapa de Localização**

**Latitude:** 24° 59' 39,48" S

**Longitude:** 53° 28' 49,38" O

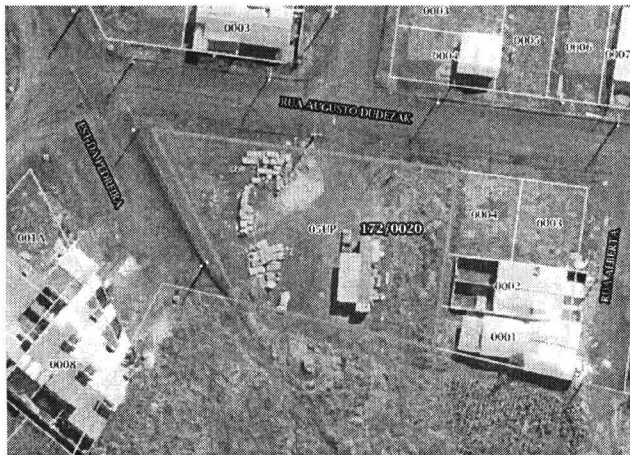

**Informações Territoriais**

<b>Construído Pres Perm</b>	NÃO	<b>Calçada</b>	Não
<b>Patrimônio</b>		<b>Muro</b>	Não
<b>Pedologia</b>	Normal 1,00	<b>Topografia</b>	Plano 1,00

**Informações de Edificação**

<b>IDADE APARENTE</b>	<b>FAIXA IDADE APARENTE</b>
<b>PADRÃO PGV</b>	<b>TIPOLOGIA PGV</b>
<b>Estrutura</b>	<b>Utilização</b>
<b>Revestim. Externo</b>	<b>Situação Construção</b>
<b>Cobertura</b>	<b>Fachada</b>
<b>Forro</b>	<b>Gerador de Lixo</b>
<b>Instal. Elétrica</b>	<b>Instal. Sanitária</b>
<b>Paredes</b>	<b>Piso</b>
<b>Posição</b>	<b>Tipo</b>
<b>Ocupação</b>	<b>Estado de Conserv.</b>
<b>Água</b>	

**Imagens da Edificação**



FOTO

